THE ANDHRA PATRIKA-MADRAS

ఆంధ్రగ్రంథమాల పుస్తకములు
శ్రీ భగవద్గీత—కా॥ బాలేశ్వరరావుగారు 4—0—0
ఆంధ్ర వాఙ్మయ చరిత్ర—కా॥ బాలేశ్వరరావుగారు 2—0—0
పండితకావ్య చరిత్ర—పా॥ సోమనాథుడు 5—0—0
భగవద్గీత (సంస్కృతము)—శ్రీ రామారావుగారి వ్యాఖ్యా సహితము 1-వ సంపుటము మాత్రమే ఉన్నది సంపుటము 1 కి 1—8—0
అలియరామ భూపాలుడు—టి॥ శివశంకరంగారు 1—0—0
(భీష్ముడు నాటకము)—పా॥ పిచ్చిరెడ్డిగారు (Old copy) 1—0—0

ఆంధ్రపత్రిక

3/8/84

కృష్ణవల విజయము 0—8—0
విశుద్ధ భారతము—నుం॥ శంకటకర్మగారు 0—8—0
హాలికోదారము—(ప) శేషాద్రి కర్మగారు 0—4—0
మానవ స్వత్వములు—థామస్ పెయిన్ 0—4—0
మహాభారతము—(ఉద్యోగపర్వం) 1—0—0
ప్యాకింగు పోస్టేజి ప్రత్యేకము
(రైల్వే పార్శలుగా వంపవలసినవో దగ్గర రైల్వేస్టేషను తెలుపవలయును)
మానేజరు, ఆంధ్ర గ్రంథమాల
7, తంబుచెట్టి వీధి — జి॥ టి॥ సుదర్శనం

Regd. No M, 1118 సంపుటం 39 సంచిక 21 FOUNDER : DESODHARAKA K NAGESWARA RAO మంగళవారం 22-4-1952 వెల 1 అణా హాలి 0-1 2

మురార్జీ అధ్యక్షతన బొంబాయిలో కాంగ్రెస్ మంత్రివర్గ పదవీస్వీకారం

మధ్య ఆఫ్రికా ఫెడరేషన్

లండన్‌లో ప్రత్యేక సమావేశం ఏర్పాటు

లండన్, ఏప్రిల్ 20 ఉత్తరదక్షిణ రొడీషియాలను న్యాసాలాండ్‌ను కలిపి ఫెడరేషన్‌గా ఏర్పాటు చేయడానికి మార్గాలు ఆలోచించేనిమిత్తం లండన్‌లో బుధవారంనాడు బ్రిటిష్ ప్రభుత్వం అధ్యక్షతన ఒక సమావేశం ప్రారంభించాలోతున్నది. ఈ సమావేశం మూడు వారాలపాటు జరుగుతుంది. పై పేర్కొన్న మూడు దేశాలలో ఒక్క దక్షిణ రొడీషియా మాత్రం 1923 నుంచి స్వయం పరిపాలనాధికారం అనుభవిస్తున్నది. తక్కిన రెండు దేశాలూ బ్రిటిష్ ప్రాంతాలుగా వుంటున్నవి. ఈ వివిధదేశాల తరఫున సమావేశానికి కొంతమంది అధికార ప్రతినిధులూ, కొంతమంది అనధికార ప్రతినిధులూ కూడా హాజరవుతున్నారు. దక్షిణ రొడీషియా ప్రతినిధివర్గానికి అధ్యక్షం ప్రధానమంత్రి అయిన సర్ గాడ్‌ఫ్రే హువాయత్వం వహిస్తారు. ఆయనతోపాటు ఇద్దరు ఆఫ్రికన్లనుకూడా తీసుకొని వస్తారు. అయితే ఈ ఆఫ్రికన్లు ఇద్దరు దక్షిణ రొడీషియాలోని ఆఫ్రికన్ ప్రజలకు సరైనవారు కారని, అక్కడి ప్రజాసంస్థలు అనేకంఅప్పుడే హెచ్చరికలు పంపాయి. న్యాసాలాండ్ తరఫున రొడీషియాలలోని ఆఫ్రికన్ ప్రతినిధులు సమావేశానికి ప్రత్యేకంగా కొంతమంది అనధికార ప్రతినిధులను పంపడానికి నిశ్చయించుకున్నారు.

బ్రిటిష్ ప్రభుత్వం, ఆఫ్రికన్ల అంగీకారంలేకుండా తూర్పుకాన్ని అనులు జరపబట్టి మధ్యలో ఫెడరేషన్ స్థాపించి ఫెడరేటెడ్ యూనియన్ అంతర్జాతీయ కామన్వెల్త్ ఫెడరేషన్ క్రింద టి॥ నెలలో పార్లమెంటుకు చెప్పింది.

ఉత్తర రొడీషియాలో ఈ పథకానికి ప్రతికూలంగా ఆఫ్రికన్లు ఇదివరకే తీవ్రమైన ఆందోళన ప్రారంభించారు. ఉత్తర రొడీషియాలో ఆఫ్రికన్ కార్మికులు తమ భార్యలను ఎల్లలను స్వగ్రామాలకు పంపించివేయాలని నిశ్చయించుకున్నారు. దేశం అంతటా సమ్మెలు జరపడానికి కార్మికులు సమాయత్తం అవుతున్నారు. బ్రిటిష్ వామపక్ష పత్రిక అయిన న్యూస్‌టేట్స్‌మన్ అండ్ నేషన్‌కూడా ఈ ఫెడరేషన్ ప్రతిపాదనను విమర్శించింది. ఫెడరేషన్‌ను ఏర్పాటుచేసినట్లయితే న్యాసాలాండ్ ఉత్తర రొడీషియాలలోకి కూడా శ్వేతజాతీయుల ప్రాబల్యం న్యాసాలాండ్‌లోకి వస్తున్న ద్వేషం ఇంతే అంతే అని చెప్పడానికి వీలులేదు. బ్రిటన్‌తో ప్రస్తుతం వున్న సంబంధాలను తెగతెంపులు చేసుకొని అయినా, ఇక్కడి తమ ప్రాబల్యాన్ని అధికారాన్ని నిలబెట్టుకోవాలని వీరు మాస్తున్నారు.

'బ్రిటన్‌లో కార్మికపక్షం తిరిగి అధికారంలోనికి రావచ్చు'

లండన్ ఏప్రిల్ 21 "బ్రిటిష్ కార్మికపక్షం ఆకస్మికంగా తిరిగి అధికారంలోనికి రాగలదు" అని విశ్వసిస్తున్నట్లు లేబర్ పార్టీనాయకుడు జాన్ స్ట్రాచీ గతరాత్రి చెప్పారు. కార్మికపక్షం ఏర్పరిచే మరుసటి ప్రభుత్వం ఎదుర్కొనే సమస్యలే తనకు ఆందోళనకరంగా ఉన్నవనితూడా ఆయన చెప్పారు.

అట్లీ ప్రభుత్వంలో మొదట ఆహారశాఖను తరువాతి యుద్ధశాఖను నిర్వహించిన స్ట్రాచీ ఫ్లీంటైర్‌లో జరిగిన కార్మికపక్ష సమావేశంలో ప్రసంగిస్తూ ఇంకా ఇలా అన్నారు—

"మరుసటి కార్మికపక్ష ప్రభుత్వం ఎదుర్కొనే ప్రధానమైన సమస్య పునరాయుధ ధారణ కార్యక్రమం కాదు, అంతర్జాతీయ రంగంలో రష్యా, చైనాలతో ఉన్న విభేదాలను పరిష్కరించుకుని ఆ ఉభయ దేశాలతోను ఒడంబడికలు జరుపుకోవడమే ప్రధాన సమస్య పునరాయుధ ధారణ విషయంలో సుదృఢమైన విధానం అనుసరించిన కారణంచేత ఆ ఉభయ దేశాలతో కొంతవరకు సామరస్యం కుదుర్చుకోవడం సాధ్యం కాగలదు"

మే 17తో పశ్చిమజర్మనీపైమూడు అగ్రరాజ్యాల ఆక్రమణ సమాప్తి

ఒడంబడికలపై సంతకాలకు ప్రయత్నాలు

బోన్, ఏప్రిల్ 20 పశ్చిమజర్మనీ ఆక్రమణ అంతం చేసే ఒడంబడికలకు సంబంధించిన రాయబారాలు ముగిసే పక్షంలో వాటిపై మే 17 వ తేదీని బోన్‌లో సంతకం చేయడానికి బ్రిటిష్, ఫ్రెంచి, అమెరికా విదేశాంగమంత్రులు ప్రయత్నిస్తున్నట్లు ఇక్కడి అభిజ్ఞవర్గాలవారు ఈరోజున చెబుతున్నారు. పశ్చిమజర్మనీ తరఫున అధ్యక్షుడు కాన్రాడ్ అడినోవర్ వాటిపై సంతకం చేయనున్నారు.

అదే రోజున ఆ మూడు పశ్చిమ అగ్రరాజ్యాల విదేశాంగ మంత్రులు ఇక్కడినుండి హేగ్‌కు విమానంలో వెళ్లుతారని అక్కడ యూరపియన్ సైన్యాల నిర్మాణసంధిని ఆమోదించే ఒప్పందాలు సంతకం చేస్తారని తెలుస్తున్నది.

అఖిల జర్మనీ ఎన్నికలు రాబర్టు షూమన్ ప్రకటన

బాన్ బిల్లి (ఫ్రాన్స్), ఏప్రిల్ 20 అఖిల జర్మన్ ఎన్నికలు నిజంగా స్వతంత్ర వాతావరణంలో జరగడానికి రష్యా అంగీకరించి పటయితే జర్మనీ పశ్చిమైక్యత విషయంలో పోటియెట్ యూనియన్ చేసిన కొత్తప్రతిపాదనలపై చర్చించడానికి ఫ్రాన్సు సంసిద్ధంగా ఉన్నది. ఫ్రెంచి విదేశాంగమంత్రి రాబర్టు షూమన్ నేడిక్కడ పైవిధంగా ప్రకటించారు.

ఆయన ఇంకా ఇలా చెప్పారు "పోటియెట్ ప్రతిపాదనలు పరిగణించదగినవి కావని మేము తలంచడంలేదు. జర్మనీలో అంతటా స్వతంత్ర విప్పాకీక ఎన్నికలు జరగడానికి రష్యా అంగీకరిస్తే మేము వాటిపై చర్చించగలము.

అట్టి ఎన్నికలు జరగడానికి అందరు అంగీకరించవలసి ఉన్నది. అయితే జర్మనీలో ఏర్పడబోయే ప్రభుత్వ స్వరూపం ఎట్టిదో ముందే తెలుసుకోవలసిన అవసరం కూడా ఉన్నది.

జర్మనీ సమస్య పరిష్కారం పై రష్యాతో ఒడంబడిక పడుతుందనే మా అభిప్రాయం అయితే జర్మన్ పాయుధబలాల పునరుద్ధరణ విషయమై రష్యా చేసిన ప్రతిపాదనను మాత్రం మేము అంగీకరించలేము.

బస్సుమీద దాడి చేసిన ఏనుగ

కోయంబోడ్ ఏప్రిల్ 20 చెరువుంచేరి అనేచోట ఒక పర్యటక బస్సు చెందిన కొమ్ము పీనుగ ఒకటి అదారిన పోతున్న బస్సుమీదనూ కారుమీదనూ దాడిచేసినట్లు వార్త వచ్చింది. కారూ బస్సూ రెండూ చెడిపోయినవనీ అందులోనూ కారు రోడ్డు ప్రక్కన కొన్ని గజాలదూరం విసిరివేయబడ్డదనీ తెలుస్తున్నది. కారులో ఉన్న ముగ్గురు వ్యక్తులకు కోడిగాగాయాలు తగిలినవి బస్సుప్రయాణీకులు మాత్రం గాయాలు తగలకుండానే తప్పించుకున్నారు.

మొత్తం 9 మందిలో 3 గ్గురు కొత్తవారికి సభ్యత్వం

మహారాష్ట్ర కాంగ్రెస్ అధ్యక్షుడు హిరేకు స్థానం: అహమ్మదాబాద్ ఉపఎన్నికలో దేశాయి పోటీ

బొంబాయి, ఏప్రిల్ 21 మురార్జీ దేశాయ్‌గారి అధ్యక్షతన 9 మంది సభ్యులతో బొంబాయి రాష్ట్రంలో కొత్త కాంగ్రెసు మంత్రివర్గం నేడు ఏర్పడ్డది. నేటి ఉదయం 10 గం, 15 నిమిషాలకు గవర్నరు మహారాజసింగ్ సమక్షంలో మంత్రులంతా పదవీస్వీకారప్రమాణం చేశారు. మహారాష్ట్ర కాంగ్రెస్ అధ్యక్షుడు బి ఎస్. హిరేగారు కూడా మంత్రివర్గంలో ఉన్నారు.

ముఖ్యమంత్రి మొరార్జీ హిందీలో ప్రమాణం చేశారు.

వివిధ మంత్రులకు శాఖలు ఈ విధంగా విభజించబడినవి:

(1) మురార్జీ దేశాయ్—ముఖ్యమంత్రి హోం పాలిటికల్ సర్వీస్,
(2) బి ఎస్ హిరే—రెవెన్యూ, వ్యవసాయం, అడవులు,
(3) దినకరరావ్ దేశాయ్—విద్య, న్యాయశాఖ,
(4) డాక్టర్ జీవరాజ్ మెహతా—ఆర్థికశాఖ, మద్యనిషేధం, పరిశ్రమలు;
(5) ఎం పి॥ పాటిల్—స్థానిక సంస్థలు, సహకారాభివృద్ధి,
(6) ఎం వాయిస్ నింబకర్—పబ్లిక్ వర్క్స్,
(7) యు డి తిరుమలదేవి—జాతులు, పునరావాసం, మత్స్యపరిశ్రమ,
(8) శ్రీ బి॥ సవాన్—సివిల్ సప్లయి, శాంతి,
(9) లాల్ సా—కార్మికశాఖ, ఆరోగ్యశాఖ

ఈ మంత్రివర్గం వ్యక్తుల పాలనా వ్యవస్థనీ, బిజాయితీనీ పట్టి ఏర్పాటు చేయబడ్డదని మొరార్జీ ఢిల్లీ పంపిన సందేశాలనుంచి నిన్నరాత్రి తిరిగి వచ్చినప్పుడు తెలియజేశారు.

ఖేర్ మంత్రివర్గంలో 13 మంది ఉండేవారు.

ఈ మంత్రివర్గంలో హిరే, తాపసే, నాయక్ నింబకర్, సవాన్‌లు మహారాష్ట్రులు. మొరార్జీ, దినకరరావ్, మెహతాలు గుజరాతీలు. ఎం పి పాటిల్, కర్ణాటకుడు. శాంతిలాల్ షా బొంబాయి ప్రతినిధి. హిరే, సవాన్, శాంతిలాల్ షాలు మినహా మిగిలిన వారంతా పాత మంత్రివర్గంలో ఉన్నవారే.

ఎసెంబ్లీకి మురార్జీ పోటీ

అహమదాబాద్, ఏప్రిల్ 21: అహమదాబాద్ నగరంనుంచి బొంబాయి శాసనసభకు జరిగే ఎన్నికలో కాంగ్రెస్ ముఖ్యమంత్రి మురార్జీదేశాయ్ పోటీ చేస్తున్నారు. తాయపతిరఫున నేడు నామినేషన్ పత్రాలు దాఖలు చేయబడ్డది. 26 న స్క్రూటినీ జరుగుతుంది.

సోషలిస్టులు మురార్జీదేశాయితో పోటీ చేయరు

అహమ్మదాబాదు ఏప్రిల్ 20: నియోజకవర్గము నుండి బొంబాయి ఎసెంబ్లీకి జరిగే బైఎలక్షనులో ముఖ్యమంత్రిగా నియమితుడైన శ్రీ మురార్జీ దేశాయికి పోటీగా సోషలిస్టులు అభ్యర్థిని నిలుపబెట్టరని సోషలిస్టు పార్టీ కార్యదర్శి శ్రీ అశోక్ మెహతాగారు నేడు ఇక్కడ ప్రకటించారు.

ఈ ఉపఎన్నికలో సోషలిస్టు అభ్యర్థిని నిలుపబెట్టే అవకాశాన్ని పరిశీలించడానికి మెహతాగారు నేడు ఇక్కడికి వచ్చారు. "వ్యక్తిగా చాలా తిక్కవగా వుండడం వల్లను, స్థానిక సోషలిస్టు పార్టీపై సంఘటితం కాకపోవడంవల్లను ఈ బైఎలెక్షన్లో మేము పోటీ చేయలేదు" అని శ్రీ అశోక్ మెహతా అన్నారు.

క్రిప్స్ అస్వస్థత

జూరిచ్, ఏప్రిల్ 21: బ్రిటిష్ మాజీ ఆర్థికమంత్రి సర్ స్టాఫర్డ్ క్రిప్స్ దేహస్థితి అంతకంతకూ విషమిస్తున్నదనీ, ఆయన అంతకంతకూ కుంగిపోతున్నాడనీ ఆయన వైద్యులు డాక్టర్లు నేడు చెప్పడించారు.

క్రిప్స్ ఈవేళ పూర్తిగా స్మృతి తప్పి పడిఉన్నారు.

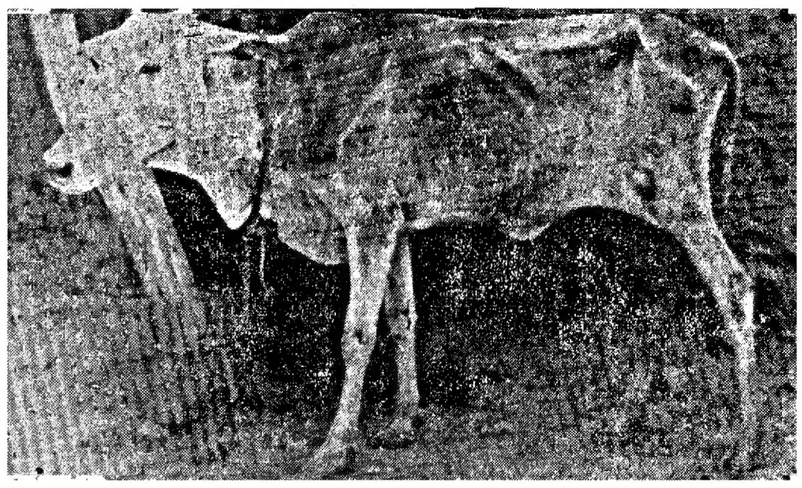

గుంటూరుజిల్లా పల్నాడుతాలూకాలో కూడా ప్రజలకు తిండిగింజలు, పశువులకు మేత కరువైంది. మల్లాపల్లి గ్రామంలో మేత నీరూ లేక డొక్కలు ఎండుకుపోయిన ఆవు

పార్లమెంటు ప్రజాసభకు ఉప ఎన్నిక

అలహాబాదునుంచి పోటీ లేకుండా శ్రీ టాండన్ ఎన్నిక?

అలహాబాదు, ఏప్రిల్ 21: కాంగ్రెసు మాజీ అధ్యక్షుడు శ్రీ పురుషోత్తమ్‌దాస్ టాండన్ అలహాబాదుజిల్లా వెస్టు పార్లమెంటరీ నియోజకవర్గం నుండి పోటీలేకుండా పార్లమెంటు ప్రజాసభకు ఎన్నిక అవుతారు.

ఈ స్థానం నుండి పార్లమెంటుకు జరిగే ఉప ఎన్నికలో పోటీ చేయడానికి శ్రీ టాండన్ కాంగ్రెసు మరొకరు మాత్రమే నామినేషన్ పత్రాలు దాఖలుచేశారు. ఆ రెండవ నామినేషను రిటర్నింగ్ ఆఫీసరు అయిన అలహాబాదుజిల్లా మాజిస్ట్రేట్ ఈరోజున తిరస్కరించారు. మొదట ఈ స్థానంనుండి ఎన్నికైన శ్రీ శ్రీ ప్రకాశ్ మదరాసు గవర్నరుగా నియమింపబడిన కారణంచేత యీస్థానానికి ఖాళీ ఏర్పడినది.

ప్రతినెలా జీతంనుంచి రు 50 లు

రాయలసీమప్రజల సహాయానికి గ్రామోద్ధరణ మంత్రి వాగ్దానం

మద్రాసు, ఏప్రిల్ 21 "రాయలసీమప్రజ క్షామంతో బాధపడుతున్నందుకు ఆక్షామవిధికి సెలవు వాతీతం నుంచి యాభైరూపాయలు చొప్పున ఇవ్వదలిచాను. రాయలసీమ ప్రజ క్షామంతో బాధపడుతూండగా మమ్మల్ని విందులుకూడ్చమని మిత్రులు బలవంతపెట్టవద్దని ప్రార్థిస్తున్నాను" అని గ్రామోద్ధరణమంత్రి శ్రీబులుసు పట్టాభి రామారావుగారు ఆంధ్రపత్రికప్రతినిధికి తెలియచేశారు. పట్టాభి రామారావుగారు స్వంతియిల్లు, స్వంతకారు మాత్రం వాడుకుంటున్నారని ఆంధ్రపత్రికా పాఠకులకు విదితమే.

కత్తె వెంకటస్వామి నాయుడుగారు

గౌ॥ కత్తె వెంకటస్వామి నాయుడుగారు తిరుపతి తిరుమల దేవస్థానం కమిటీ అధ్యక్ష పదవికి రాజీనామా ఇచ్చారు.

అదే గ్రామంలో తిండిలేక వ్యాధిగ్రస్తురాలై ఘడియలు లెక్కపెట్టుకుంటూ కూర్చున్న తుమ్మల గోపమ్మ

అఖిలభారత వైద్య సంస్థ స్థాపన సన్నాహం

ప్రత్యేక నిపుణుల సంఘం ఏర్పాటు

న్యూఢిల్లీ, ఏప్రిల్ 20 ఢిల్లీలో అఖిలభారత వైద్య సంస్థ స్థాపన, నిర్వహణ, అభివృద్ధి కార్యక్రమాలపై సలహా ఇచ్చే భారతప్రభుత్వం ఆరుగురు సభ్యులతో ఒక నిపుణుల సంఘాన్ని నియమించింది. దీనికి మద్రాసు విశ్వవిద్యాలయం ఉపాధ్యక్షుడు డా॥ ఎ లక్ష్మణస్వామి మొదలియార్‌గారు అధ్యక్షుడు.

బొంబాయి పబ్లిక్ వర్క్స్ మంత్రి డా॥ జీవరాజ్ మెహతా, ఆలిండియా కాన్సర్ రిసర్చి ఇన్‌స్టిట్యూట్ డైరెక్టర్ డా॥ వి ఆర్ ఖనోల్కర్, పాట్నా మెడికల్ కాలేజి మాజీ ప్రొఫెసర్ డా॥ టి ఎస్ జెంట్రీ కలకత్తా మెడికల్ కాలేజి ప్రిన్సిపాల్ డా॥ డి॥ సి చక్రవర్తి ఇందులో సభ్యులు. భారత ఆరోగ్యశాఖ డైరెక్టర్ జనరల్ డా॥ కె కె దాస్ దీనికి కార్యదర్శి.

కేంద్ర ఆరోగ్య మంత్రి అమృత్‌కౌర్ నేడు దీనికి ప్రారంభోత్సవం చేస్తూ ఈ విధంగా వివరించారు.

"దేశంలో వైద్య విద్యాస్థాయిని అభివృద్ధి చేయటం చాలా అవసరం. తన అఖిలభారత వైద్యసంస్థ తిరిగి తన కార్యక్రమంలో గ్రామీణ సమస్యలను దృష్టిలో పెట్టుకోవాలి. గ్రామాల్లో ఆస్పత్రులు ఏర్పాటుచేసి ప్రతివిద్యార్థీ తన శిక్షణకాలంలో 6 నెలలూ పట్టాన్ని సంపాదించిన తరవాతి ఏడాదీ ఆ ఆస్పత్రుల్లో పనిచేసేటట్లుగా నియమం ఏర్పాటుచేసే విషయమై ఆలోచించాలి."

గౌ॥ ఎన్ రంగారెడ్డిగారు వైద్య సలహాసంఘ సభ్యత్వానికి రాజీనామా నివ్వాలి.

నేపాల్‌కు ఇండియా ఆర్థిక సహాయం

ఢిల్లీకి నేపాల్ మంత్రుల రాక

న్యూఢిల్లీ, ఏప్రిల్ 20 నేపాల్ అభివృద్ధి పథకాలకు తోడ్పడడానికి ఇండియా ఇవ్వజూపిన 15 కోటిరూపాయల ఋణం విషయమై భారత ప్రభుత్వంతో రాయబారాలు జరిపేనిమిత్తం నేపాలు ప్రభుత్వ ప్రతినిధి వర్గంవారు నేటి రాత్రి విమానంలో భాట్మండు నుండి ఇక్కడికి చేరుకున్నారు.

నేపాల్ ప్రతినిధివర్గంలో రక్షణ శాఖామంత్రి శ్రీ సూర్యప్రసాద్ ఉపాధ్యాయ, ఆర్థికమంత్రి మేజర్ జనరల్ సువర్ణమంషేర్ నేపాలుప్రభుత్వ ఉన్నతాధికారులు ఉన్నారు. నేపాల్‌లోని భారత రాయబారి శ్రీ పి పి ఎస్ సింగు కూడా వారితో ఇక్కడికివచ్చారు.

రహదారులు, విమానాశ్రయాల నిర్మాణము, విద్యుచ్ఛక్తి పరిశ్రమలాంటి దీర్ఘకాల ప్రణాళికల కార్యాచరణకు నేపాల్ ఈఋణం తీసుకుంటున్నది. నేపాలు ప్రతినిధులు రేపు భారత ప్రధాని పండిత్ జవహర్‌లాల్ నెహ్రూతో కలుసుకుని ఆపంతిరం భారతప్రభుత్వ ఆర్థిక శాఖాధికారులతో చర్చలు ప్రారంభిస్తారు.

'ఇండియా, జపాన్‌ల పోటీవల్ల బ్రిటిష్ వస్త్రవ్యాపారానికి దెబ్బ'

లేబర్ పార్టీసభలో మాజీ ఆర్థికమంత్రి వివరణ

లండన్, ఏప్రిల్ 20: ఇండియా, జపాన్, జర్మనీల వస్త్రపరిశ్రమలు అభివృద్ధి చెందటం, వ్యాపారపుల్టు ఉన్నదేశాలు దిగుమతులు తగ్గించుకొనటం, ముడిపదార్థాల ధరలు నిలకడగా లేకపోవటం అనేవి బ్రిటిష్ వస్త్రవ్యాపారం దెబ్బతినటానికి ప్రధాన కారణాలని బ్రిటిష్ మాజీ ఆర్థికమంత్రి హ్యూగేట్ స్కాట్ నేడు ఓల్డ్‌హాంలో స్థానిక లేబర్ పార్టీ సమావేశంలో మాట్లాడుతూ చెప్పడించారు.

"వ్యాపారపు మిగులు ఉంటే దేశాలు తమ ఖర్చులను పెంచుకుని, తద్వారా యూరప్ దేశాలనుంచి దిగుమతులు చేసుకుంటూ, యూరప్‌లో ఆర్థిక సంక్షోభం రాకుండా చూడాలి. వెనకటి ఎగుమతుల పద్ధతి ఇప్పుడు గిరాకీ లేకపోతే, ఇంజనీరింగ్ సంబంధమయిన పరికరాలను ఎగుమతి చేయటానికి బ్రిటన్ ప్రయత్నించాలి. ఆ పద్ధతులకు కావలసినంత గిరాకీ ఉన్నది."

ఈమధ్య జరిగిన కామన్వెల్త్ ఆర్థిక మంత్రుల సమావేశం స్టర్లింగ్ ప్రాంతపు డాలర్ నిలవల విషయమై సమగ్రమయిన ఏర్పాటు చేయకుండా, ఏ దేశానికి ఆ దేశం తన ఏర్పాట్లను చేసుకోవలసిందని నిర్దేశించింది. అందువల్ల అది విఫలమయింది అనే చెప్పవలసి ఉంటుంది. కాబట్టి మరొక కామన్వెల్త్ ఆర్థికమంత్రుల సమావేశం జరగటం అవసరం" అని ఆయన వివరించారు.

'నేపాల్‌లో భారతీయ సేనలు ఉండవీల్లేదు'

నేపాలీ నేషనల్ కాంగ్రెసు నాయకుని స్పష్టీకరణ

ఖాట్మండూ ఏప్రిల్ 20 "నేపాల్ సైన్యాలకు భారతీయనిపుణులు శిక్షణ ఇస్తే అభ్యంతరం లేదుకాని, నేపాల్ భూభాగంలో భారతీయసేనలు ఉండేందుకు మేమెంతమాత్రమూ అంగీకరించం" అని నేపాలీ నేషనల్ కాంగ్రెసు నాయకుడు కృష్ణప్రసాద్ భట్టరాయ్ ఇక్కడ ఒక పత్రికలో మాట్లాడుతూ ఉద్ఘాటించారు.

తరతరాలనుంచీ యోధులుగా ఉన్న నేపాలీ ప్రజలు తమ పరిపాలనను రక్షించుకోగలరని ఆయన అన్నారు.

"ప్రస్తుతప్రభుత్వం దేశంలో శాంతిభద్రతలను కాపాడలేక ప్రజాస్వామ్యాన్ని గురించి పెద్దపెద్దకబుర్లు చెపుతూ కాలం గడుపుతున్నది. ఇండియా-నేపాల్‌లు శతాబ్దాలనుంచీ స్నేహితులు. ఆ స్నేహం ఉండటం చాలా అవసరమే అయితే మా వ్యవహారాల్లో విదేశీయోక్యం మటుకు పనికిరాదు. దానిని నివారించేటప్పుడు అందులో నేపాల్ ప్రభుత్వం కోరితే తప్పుకున్నది. ఎంతో, విదేశీయులు ఒత్తిడిచేసి విధించేది ఎంతో తెలుసుకోవాలి" అని ఆయన వివరించారు.

గోవాకు పోర్చుగల్ వలస మంత్రి ఆగమనం

భారతదేశంలో భూభాగాలపై ఆధిపత్యాన్ని సుస్థిరం చేసుకొనడానికి ప్రయత్నం

బొంబాయి, ఏప్రిల్ 20: గోవా చరిత్రలో మొట్టమొదటిసారిగా పోర్చుగీస్ వలస మంత్రి 28 వ తేదీన ఇక్కడకు వస్తున్నాడు. గోవా పోర్చుగల్ మధ్య పడిలిపోతున్న సంబంధాలను దృఢపరిచే ఉద్దేశంతో నే శాయన ఇక్కడికి వస్తున్నాడని ఇక్కడి భావించబడుతున్నది.

ఆసియాలో జాతీయోద్యమ విజృంభణకు పోర్చుగీస్ అధికారులు చాలా భయపడుతున్నారనీ, వాళ్లు బ్రిటిష్ వలెస్వయంగా బయిలుదేరే పరిస్థితి లేదనీ ఇండోచైనాలో ఫ్రెంచ్, ఇండోనీషియాలో హాలెండ్‌ల దురవస్థను ఎదుర్కోవటానికి ఇష్టపడకుండానూ ఉన్నారనీ ఇక్కడి గోవన్ వర్గాలు తెలియచేస్తున్నారు.

తమ వలస ప్రాంతాల్లో జాతీయవాదం, ప్రజాస్వామ్యవాదం అనేవి చేరకుండా తొలిపియటానికి పోర్చుగీస్ అధికారులు నిశ్చయప్రయత్నాలు చేస్తున్నారు. 1946 నుంచి గోవాను భారతదేశంతో కలిపివేయాలని ప్రారంభమయిన జాతీయోద్యమాన్ని నిర్దాక్షిణ్యంగా అణచివేయటానికి ప్రయత్నిస్తున్నారు. గూఢచారుల పోలీసుల అత్యాచారాలు, వాక్స్వాతంత్ర్యాల అపహరణ భారతీ పత్రికల నిషేధం మొదలైన దర్యాప్తులను వారు జరుపుతున్నారు.

అధికారులు ఎంత చెప్పారు చెసినప్పటికీ ఈపరిస్థితులను గురించి పత్రికలు విస్తరుపు అందుతూ నే ఉన్నవని తెలుస్తున్నది.

తమ వలస ప్రాంతాల్లో జాతీయవాదం, ప్రజాస్వామ్యవాదం అనేవి చేరకుండా తొలిపియటానికి పోర్చుగీస్ అధికారులు విశ్వప్రయత్నాలు చేస్తున్నారు. 1946 నుంచి గోవాను భారతదేశంతో కలిపివేయాలని ప్రారంభమయిన జాతీయోద్యమాన్ని నిర్దాక్షిణ్యంగా అణచివేయటానికి ప్రయత్నిస్తున్నారు. గూఢచారుల పోలీసుల అత్యాచారాలు, వాక్స్వాతంత్ర్యాల అపహరణ భారతీ పత్రికల నిషేధం మొదలైన దర్యాప్తులను వారు జరుపుతున్నారు.

అధికారులు ఎంత చెప్పారు చెసినప్పటికీ ఈపరిస్థితులను గురించి పత్రికలు విస్తరుపు అందుతూ నే ఉన్నవని తెలుస్తున్నది.

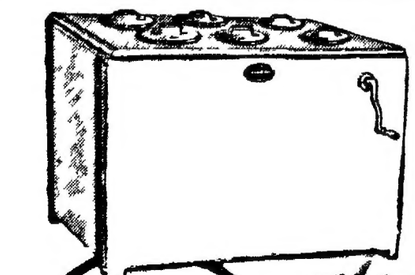

ఆల్ మెటల్ పానెల్ బాటిల్ కూలర్
బాటిల్ కూలర్ మన్నికగల అత్యుత్తమ పదార్థములతో తయారు చేయబడినది.
పూర్తిగ తోహవిమ్మకమై పానెల్ గ్లాస్‌కో ఎనామెల్ పైటతో పెయింటు చేయబడి, ప్రీమియర్ ఫినిష్ కలిగినది.
పూర్తిగ కప్పబడిన ఎలక్ట్రిక్ బల్బ్ క్రిమి కవచము.
పాలిశ్రేడ్ మూతలు అడుగు భాగము అల్యూమినియం అగుటచేత మూతలు తెమ్మతగలంటుండ పూర్తిగ వరకి పడుచున్నవి.
దృఢమైన కనెక్షనింగ్ యూనిట్లు పొడుపుగా పనిచేయుటకుగాను కొరకి ఇన్సులేషను
అడిసన్ అండ్ కో., లిమిటెడ్.
మద్రాసు - బెంగుళూరు - కోయంబత్తూరు - వెల్లింగ్టన్

గంటల పంచాంగం

శుభకృత్ సంవత్సర చైత్ర శు॥ త్రయోదశి 1952 సం॥ ఏప్రిల్ 22 మంగళవారం మ॥ త్రయోదశి ప 8-40ఉ॥ భా॥ పా॥ 6 28 శే॥ వర్జ్యం ఉ॥ 6-13 కు

శు॥ చతుర్దశి ఏప్రిల్ 23 బుధవారం బు॥ చతుర్దశి ప॥ 7 శే॥ పా॥ 5-42 వర్జ్యం ఉ॥ 6-5 ల 7-39 కు

ఆంధ్రపత్రిక

ఒకరోజుకు రెండుసార్లు ప్రచురింపబడునది
ఉత్తరాంధ్ర తక్కిన మన్యంబుకు గల ఏ
కొదంబకు నవసేవకునికి బహుమతి
పరమధర్మప్రదమగు పెద్ద (ప్రభాకరము)

సంవత్సర సం॥ చైత్ర శు॥ త్రయోదశి

మంగళ వారం

కేంద్ర వైద్య సంస్థ

భారతదేశం 'మానవశక్తి' అపారం అశక్తిని సద్వినియోగం చేసుకుంటే శీఘ్రకాలంలోనే సర్వతోముఖంగా అభివృద్ధి చెందగలదు దేశనాయకులు, విదేశప్రముఖులు ఈఅభిప్రాయాన్ని ఇప్పటికి ఎన్ని పర్యాయములు ప్రకటించారో చెప్పలేము పారిశ్రామికంగా చెంకబడి పూర్తిగా వ్యవసాయంపై ఆధారపడి వున్న భారతదేశం పారిశ్రామికంగా అభివృద్ధి చెందడానికి అర్థ అంగబలం రెండూ అవసరమే వర్తమాన భారతదేశం అంగబలంతో అర్థబలాన్ని సంపాదించి, అంతరం వివిధరంగాలలో అభివృద్ధిని సాధించడానికి కృషి చేయవలసివున్నది దేశమానవశక్తిని సద్వినియోగం చేసుకోవడానికి ముందు ఆశక్తిని సంరక్షించుకోవడం అవసరం.

మలేరియా, క్షయ, కాన్సర్ మొదలైన వివవ్యాధులకు ఏటా వేలాది ప్రజలు బలి అవుతున్నారు వ్యాధి నివారణకు, చికిత్సకు ప్రస్తుతం తిగినన్ని అవకాశాలు లేవు ఉన్నత వైద్యవిద్యాభ్యాసానికి, పరిశోధనలకు అసలు అవకాశాలు లేవనే చెప్పాలి ఉన్నత విద్యాభ్యాసానికి విదేశాలకు వెళ్ళగల ఆర్థిక స్తోమతుగల వారు బహుతక్కువ రోగలక్షణాలు, వ్యాధి గ్రస్తుల దేహప్రవృత్తి దేశ పరిస్థితిపై ఆధారపడి వుంటూవున్నందున విదేశాలలో జరిగే పరిశోధనల నుండి భారతీయ వైద్యులు ఎక్కువ ప్రయోజనాలను పొందలేకుండావున్నారు కలకత్తాలో ఉష్ణవ్యాధుల పరిశోధన సంస్థ ఒకటి వుంది అలాంటి ఉన్నత విద్యాసంస్థలు, పరిశోధనాలయాలు అన్నివ్యాధులకు సంబంధించి వుండటం చాలా అవసరం

కనుకనే భారత ప్రభుత్వం ఒక కేంద్ర వైద్యసంస్థ స్థాపనకు ఉపక్రమించింది అట్టిసంస్థ స్థాపనకు అవసరమైన సాధన సంపత్తిని, నిర్వహణ కనవసరమైన పరికరములను విచారించే నిమిత్తం దేశంలోని వైద్యప్రముఖులతో ఒక కమిటీని నియమించింది ఆకమిటీ సమావేశాన్ని ప్రారంభిస్తూ కేంద్ర ప్రభుత్వి ఆరోగ్యశాఖామంత్రిణీ శ్రీమతి రాజకుమారీ అమృతకౌర్ ఈ కమిటీ బాధ్యతలను వివరిస్తూ అఖిలభారత వైద్యసంస్థస్థాపన, నిర్వహణ గ్రామీణ దృక్పథం తో జరగాలన్నారు చికిత్సా సౌకర్యాల విస్తరణకు, వైద్య కేంద్రాల స్థాపనకు ఇప్పటికి ఎన్నో సూచనలు చేయబడినవి భారతదేశంలో ప్రజారోగ్యం, చికిత్సాసదుపాయాల విషయంలో భోర్ కమిటీచేసిన ప్రతిపాదనలు ఇప్పటి కింకా పూర్తిగా అమలు కాలేదు దేశీయ వైద్యం, హోమియోపతి వైద్యం గురించి కేంద్ర ప్రభుత్వం నియమించిన కమిటీల నివేదికలు కూడా ఇప్పటికీ నివేదికల్లాగానే వున్నవి ఈ నివేదికలను క్రమంగా అమలు జరపవచ్చు అందుకు వైద్యశాఖపై పూర్తి అధ్వర్యం కేంద్ర ప్రభుత్వానికి లేకపోవడం ప్రతిబంధకంగాడు ఆ నివేదికలు అమలు జరిగేవరకూ ఇతర దర్యలను తీసుకోకుండా వుండకుండా సాధ్యం గాదు ఉన్నతవైద్య విద్యాభ్యాసానికి, పరిశోధనలకు అనువుగా ఒక కేంద్రసంస్థ అవసరం ఎంతైనా వుంది డాక్టర్ లక్ష్మణస్వామి మొదలియార్ గారు చెప్పినట్లు ఈసంస్థ స్థాపనతో భారతవైద్య చరిత్రలో ఒక నూతనశకం ప్రారంభమైంది ధనాభావంతో అనేక ప్రజాభ్యుదయ పథకాల అమలును ఆపుచేయవలసి వచ్చినప్పటికీ కేంద్ర ప్రభుత్వం ఈ సంస్థస్థాపనకు ఉపక్రమించుట హర్షింపతగింది

జీవితంలో ఉపయోగపడే విద్యావిధానం

హిందూహైస్కూలు శతవార్షికోత్సవంలో గవర్నర్ శ్రీ ప్రకాశ ఉద్బోధ

మద్రాసు, ఏప్రిల్ 21: పిల్లలకు చెప్పే పద్యపు వారికి జీవితంలో పనికి వచ్చేదిగా వుండాలని మద్రాసు గవర్నరు శ్రీ శ్రీ ప్రకాశ నిన్న పాయంత్రము ట్రిప్లికేనులో హిందూ హైస్కూలు శతవార్షికోత్సవములను ప్రారంభిస్తూ అన్నారు

ఉత్సవమునకు పూర్వవిద్యార్థులు అధికమంది ప్రముఖులు వచ్చారు విద్యాశాఖ డైరెక్టరు శ్రీ డి పకాశిత రెడ్డి, కాకరు పి సుబ్బరాయుడు, శ్రీ టి టి కృష్ణమాచారి గారు మొదలైన వారిలో వున్నారు

శతవార్షికోత్సవ కమిటీ అధ్యక్షుడు శ్రీ కె శ్రీనివాసరావుగారు గవర్నరుకు స్వాగతమిస్తూ ధన్యవాదాలు ఈ వారంగా అందరూ విరాళాలు ఇవ్వవలసి విజ్ఞప్తి చేశారు

గవర్నరు గారు మాట్లాడుతూ స్కూలుకు మూడోస్థాన నిందుటమే కొప్పవిశేషము ఇందుకు తోడ్పడిన వారందరికీ కృతజ్ఞత తెలుపవలసి వుంటుందన్నారు

తెలుగు సెక్షనును తమిళ సెక్షనుతో కలపవలసిందని 1858 లో పే విజ్ఞప్తి చేస్తూ తీర్మానించిందుకు సంతోషం వెల్లడించారు పూర్వం పంతుళ్లకు జీతం తక్కువైనా విద్యార్థులయందు శ్రద్ధ ఎక్కువవుండేది ఇప్పుడు విద్యార్థులు విచ్చలవిడిగా పమ్మెలకు దిగుతున్నారు ఈ మార్పులకు కారణం తెలుసుకోవలసి వుంటుంది విద్య జీవితంలో పనికి వచ్చే దిగా వుండాలి విద్యాసంస్థలు నిరుద్యోగమును తొలగించే విధానమును అవలంబించాలి ఇంట్లో జీవితమునకు స్కూల్లో జీవితానికి వ్యత్యాసము వుండకూడదు ఇండియా ప్రభుత్వం సెకండరీ విద్యావిధానం గూర్చి కమిటీ వేసింది ప్రభుత్వాలకు కమిటీలు వేసేందుకు డబ్బువుంటోందిగాని, పిఠాధిపులు అనులు జరుగుటలేదు అంటే పరిశోధన కూడదని నా ఉద్దేశ్యంకాదు శకుణ ఇంటివద్ద నే ప్రారంభం కావాలి అప్పుడుగాని క్రమశిక్షణ అలవడదు పిల్లలు పెలబస్ తియారు చేయుమంటే కరికిలమ్ స్త్రము, మానసికశాస్త్రము, శాస్త్రశాస్త్రము నిర్బంధ పాఠ్యవిషయాలుగా చేస్తామని విద్యార్థులు చదువు ప్రారంభించే ముందు జీవితములో ఏమార్గమును అనుసరించేదీ తీర్మానించుకోవాలి అప్పుడే పంతొప్పి ఏర్పడుతుందని గవర్నరు గారన్నారు

శ్రీ ఎస్ పి శాబగోపాలాచారి గారు విద్యార్థులకు ఉపన్యసించారు ఈసందర్భమున పలువురు పెద్దలు సందేశాలు పంపారు శ్రీ యం ఏ వెంకట్రటనాయుడు గారి వందనము లర్పించారు

శ్రీమతి యం ఎస్ సుబ్బులక్ష్మి గారి పాటకచ్చేరి ఉపాధ్యాయులచే నాటకప్రదర్శనం జరిగింది

సాంస్కృతిక సంఘం

మద్రాసు, ఏప్రిల్ 21: మద్రాసు పాంథిక సాంస్కృతిక సంఘం త్యాగరాయ నగర కళ్యాణమండపంలో శ్రీ వి గోపాలం, వారి పత్నిమణి శ్రీమతి రేణుకాదేవిగారు కలిసి జానపద జాతీయగీతాలు, భావగీతాలు ఆలాపన చేశారు శ్రీ పి వి శ్రీనివాసాచారిగారు వీణవాద్యగీతాలు పాడారు కె వి ఎస్ రావుగారు అభినందనలు తెలిపారు.

సేలంకు కావేరీనది నీటిసప్లయి స్కీము

రాజాజీ ప్రారంభోత్సవం

సేలం, ఏప్రిలు 20 ముఖ్యమంత్రి శ్రీ సి రాజగోపాలాచారిగారు నేటి కావేరీనదిని సేలంకు పరఫరా చేసే స్కీముకు ప్రారంభోత్సవం జరిపారు కావేరీ తల్లిని సేలంకు ఆహ్వానించే తమిళ గీతమును, తమిళ ఆస్థాన కవి శ్రీ రామలింగం పిళ్ళ రచించిన దానిని స్త్రీలు శ్రావ్యంగా పాడుతూ వుండగా రాజాజీ సుమంగళులకు కావేరీ పవిత్రోదకాన్ని పంచిపెట్టారు

ఈ స్కీమును ప్రారంభిస్తూ శ్రీ ఆచారిగారు ఇలా అన్నారు:-

"భగీరథుడు గంగను భూలోకానికి తీసుకొనివచ్చినట్లు కావేరీ నీటిని సేలంకు తీసుకొనివచ్చిన మున్సిపల్ ఛైయిర్మెను, ఇంజనీర్లు అభినందనీయులు పట్టణ ప్రజలు తాగడానికి, సేలంకు నీరు తీసుకొని రావాలని కోరడానికి 1938 సం॥ ఆగస్టు 18 నేడిన సేలంలో ఒక సభ జరిగింది ఆసభ జరపడానికి కారణభూతులు పైన వారిలలో చేసుకూడా ఒకడను చేసు మునిసిపల్ కౌన్సిలరుగా వున్నాను ఛేయిర్మెనుగా నూడా వున్నాను కాని యిప్పుడు ఆసదస్సులను అధిష్ఠించగోరను ముఖ్యమంత్రిగా వుండడంకూడా కాకుండా యింకేదో పనులు చేస్తున్నారని నిజమైన మంత్రి ఇతరులకు నిధి, ధర్మము బోధించడంతో తృప్తిపడి వుండరాదు ధర్మాన్ని తాను స్వయంగా అనుష్ఠించాలి ఇతరులకు దక్షత్పెప్పి వారిని ధర్మమార్గమునకు తిప్పాలి బాధ్యతతో కూడిన పనిని నిర్వర్తించడానికి కాబట్టి వారు ఇంగ్రీజుల విద్య తెలియదు ప్రజలు సుహృద్భావంతో తోడ్పడినప్పుడే నేను నా కర్తవ్యమును నిర్వర్తించగలను ప్రజల సహకారం లేనియెడల నానిత్రాలు తిప్పు ఎత్తగలను నపైనా కరవ పడ్డవని ధీయుపడుతూ వుండే పాములవ డి కిరి అవుతుంది"

విజయరాఘవాచారి చిత్రపటా విష్కరణము

ముఖ్యమంత్రి శ్రీ రాజగోపాలాచారిగారు నేటి మధ్యాన్నము పర్ టి విజయరాఘవాచారి స్మారక కాండాగారంలో పర్ టి విజయరాఘవాచారియారు చిత్రపటమును ఆవిష్కరించారు. విజయరాఘవాచారి గుణగణములను, దేశసేవా నిరతిని ముఖ్యమంత్రి ప్రస్తుతించి విజయరాఘవాచారి మూలమున సేలంకు ఖ్యాతి వచ్చిందన్నారు ఆ కాలములో భారతి మహా నాయకులలో ఒక్కరయిన విజయరాఘవాచారితో తమకుగల పరిచయమును ముఖ్యమంత్రి వివరించి ఆయనపేర తెలుగు లిపిక గ్రంథభాండాగారము అభివృద్ధి పొందుగాక అని జాంఛించారు.

భూములు తీసుకున్న రాజకీయ బాధితులు

వాటిని వదులుకుంటే కాంగ్రెసు ప్రతిష్ఠ పెరుగుతుందని రాజాజీ

సేలం, ఏప్రిలు 20 వ్యవసాయోద్యమంలో చేసిన త్యాగాలకు ప్రతిఫలంగా భూములను స్వీకరించిన రాజకీయబాధితులు తమంతట తాము వాటిని వదులు కుంటే కాంగ్రెసు వారు ప్రతిష్ఠ పెరుగుతుందని ముఖ్యమంత్రి రాజగోపాలాచారిగారు స్థానిక కాంగ్రెసువారులతో గోష్ఠి జరుపుతూ సూచించినట్లు తెలుస్తున్నది

"భూములు లేని పేదవాళ్లు పాసుచేసుకుంటున్న భూములను లాక్కుని కాంగ్రెసువారులకు ఇవ్వటం జరిగిన దనే ఫిర్యాదు అంతటా వినపడుతున్నది అటువంటి ఫిర్యాదులు నిజమేఅయిన సందర్భాల్లో కాంగ్రెసువారులు తమంతట తామే వాటిని వదులుకోవటం మంచిది రాజకీయబాధితులు తమకివ్వబడిన భూములను తామే పాసుచేసుకుంటే సరసరి లేకపోతే వారా భూములిన్ని వ్యయంగా పాసుచేసి పేదవారికి ఇచ్చేవిధి త్రం ప్రభుత్వానికి స్వాధీనంచేయటం యుక్తంగా ఉంటుంది" అని ఆయన వివరించినట్లు తెలుస్తున్నది

రాజకీయ బాధితులకు భూములు ఇవ్వటాన్ని నిలిపివేస్తూ ప్రభుత్వం చేసిన కొత్త ఉత్తరువును విడిచిపెట్టమనీ, ఇకముందు అట్లా ఇవ్వకుండా నిలిపివేయటం మాత్రమే జరిగిందని రాజాజీ తెలియజేశారు

పరిక్రమల మంత్రికి విందు

మద్రాసు, ఏప్రిల్ 21: దక్షిణ కెనరా జిల్లాపిడి బ్రాహ్మణ సంఘం వారు పరిక్రమలమంత్రి డా॥ యు కృష్ణారావు గారికి ఎలియట్సుకోడీడ్ ల్యాండ్సు హోటలులో నిన్న సాయంత్రం ఆల్పాహారవిందు చేశారు కె వి అడిగ, ఎ ఎంథటీ గారలు మంత్రిగారి గుణగణాలను ప్రశంసించారు మంత్రిగారు ఉచితరీతిన ప్రత్యుత్తరించారు

భారత నౌకాదళాభివృద్ధి

సర్వసేనాని వైస్ అడ్మిరల్ పిజీ వివరణ

మదురు, ఏప్రిల్ 21: భారత నౌకాదళాన్ని వైమానికశాఖ కోస్తా రక్షణయేర్పాట్లు, నావికుల శిక్షణ పాఠశాలలు మొదలగు అంశములతో ఆధునిక పద్ధతులలో వృద్ధిచేయడమే ఉద్దేశ్యమని భారత నౌకాదళ సర్వసేనాని వైస్ అడ్మిరల్ పిజీ తేడు ఉదయం స్థానిక నౌకాశాఖ కార్యాలయంలో జరిగిన పత్రికా ప్రతినిధుల గోష్ఠిలో ముచ్చటిస్తూ తెలియజేశారు ప్రస్తుతం భారతనౌకాదళంలో ఒక క్రూయిజరు, ఒక డిస్ట్రాయర్ ఫ్లోటిల్లా ఒక స్క్వాడ్రన్ ఫ్లోటిల్లా, పన్నెండు గస్తీ పడవలు తుడిచే ఫ్లోటిల్లా మాత్రమే ఉన్నవని అన్నారు డబ్బువిషయంగా వ్యయపరిచే అవకాశం లేనందువల్లను, కొత్త నావలు కొనడం కష్టంగానున్నందువల్లను ప్రభుత్వం తలచినంతే ఎక్కువ నావలు కొనడం సాధ్యంకాకున్నదని కూడా నాకు తెలిపారు నావికులకు వైమానికశిక్షణ మొదలగుటకు గాను కొచ్చినులో కొత్తపోర్టు సంవత్సరము నౌకా విమానదళము స్థాపించేయత్నమున్నది నావలకు తగురీతిగా రక్షణ ఇవ్వవలసివస్తే, విమానశిక్షణల తర్ఫీదు మొదలగు విషయాలలో నావికులకు తర్ఫీదు యివ్వడమనుగుణ విమాన వాహకనౌక భారతీయ నౌకాదళమునకు అవసరమైన అంగమైనదా దానిని సమకూర్చుటానికి కావలసినడబ్బు చేతిలో ఉండేవరకూ అదానిని నిరర్థకం చేయ సమర్థులైన టెక్నికల్ అధికారులు యితర నావికులు తయారు కావటానికి కనీసం 10 సంవత్సరాలవ్యవధి పట్టు నని చెప్పారు అందుచేత విమానవాహక నౌకను భారతదేశం పొందటానికి కొన్నియేండు పట్టుతుందని అన్నారు విమానవాహక నౌకకు కావలసిన శిక్షణయే కొచ్చిన్‌లో రాబోయే పంచవర్షం నావికులకు యివ్వటానికి తగిన పోటుబడియున్నదని చెప్పారు భారత నౌకాదళము అభివృద్ధి కావాలంటే ముఖ్యంగా పర్తక నౌకలసంఖ్య వృద్ధి కావాలనిన్నీ యుద్ధసమయం లోను, శాంతిసమయంలోను సైనికులు, వస్తు సామగ్రుల రవాణాలకు అవి అత్యవసరమని యింటరిమ్ వైస్ అడ్మిరల్ గారు అన్నారు విశాఖపట్నానికి కేంద్రం యిచ్చిన పుడు ప్రభుత్వం అధీనంలోకి వచ్చియున్నందున ప్రస్తుతమున పర్తక నౌకలు తెచ్చుటంతోపాటు పోరుపోను యుద్ధ నౌకలు కూడా యిచ్చేటట్టు తయారు చేయటానికి అవకాశం ఉండగలదని వారు చెప్పారు

కొచ్చిన్ వంటి నౌకాశ్రయం కేంద్రాలలో ఆధునిక టెక్నికల్ శిక్షణము భారత నావికులకు యివ్వబడుతుంది నావికులుగా శిక్షణము పొందటానికి ముందుకు వస్తున్న కొలుకు పనుల్లులుగా మంటున్నారని పరిణామ తర్ఫీదుయిస్తే వారు విదేశీయ నావికులకు పరిసమానులు కాగలరని కూడా వారు చెప్పారు కొంచెదారులు అభివృద్ధి చేసే తిలంపు కలదని అన్నారు

భారతీయ నావికులకు యితర దేశాల యుద్ధ నావల విద్యాసమాజ అనుభవం కలుగజేయుటకు ఆప్రదేశపు భారత నౌకాదళము యితర దేశాల నౌకలతో కలిసి విద్యాసమాజాలలో పాల్గొనడం కలదు ఆ విధంగా రాబోయే మూడు ఛో భారత నౌకాదళము మధ్యధరా సముద్రంలో కాయిల్ నేవీతో విద్యాసమాజంలో పాల్గొనునని విమాన వాహకనౌక భారతీయ నౌకాదళమునకు అవసరమైన అంగమైనదా దానిని సమకూర్చుటానికి కావలసినడబ్బు చేతిలో ఉండేవరకూ అదానిని నిరర్థకం చేయ సమర్థులైన టెక్నికల్ అధికారులు యితర నావికులు తయారు కావటానికి కనీసం 10 సంవత్సరాలవ్యవధి పట్టు నని చెప్పారు అందుచేత విమానవాహక నౌకను భారతదేశం పొందటానికి కొన్నియేండు పట్టుతుందని అన్నారు విమానవాహక నౌకకు కావలసిన శిక్షణయే కొచ్చిన్‌లో రాబోయే పంచవర్షం నావికులకు యివ్వటానికి తగిన పోటుబడియున్నదని చెప్పారు భారత నౌకాదళము అభివృద్ధి కావాలంటే ముఖ్యంగా పర్తక నౌకలసంఖ్య వృద్ధి కావాలనిన్నీ యుద్ధసమయం లోను, శాంతిసమయంలోను సైనికులు, వస్తు సామగ్రుల రవాణాలకు అవి అత్యవసరమని యింటరిమ్ వైస్ అడ్మిరల్ గారు అన్నారు విశాఖపట్నానికి కేంద్రం యిచ్చిన పుడు ప్రభుత్వం అధీనంలోకి వచ్చియున్నందున ప్రస్తుతమున పర్తక నౌకలు తెచ్చుటంతోపాటు పోరుపోను యుద్ధ నౌకలు కూడా యిచ్చేటట్టు తయారు చేయటానికి అవకాశం ఉండగలదని వారు చెప్పారు

కొచ్చిన్ వంటి నౌకాశ్రయం కేంద్రాలలో ఆధునిక టెక్నికల్ శిక్షణము భారత నావికులకు యివ్వబడుతుంది నావికులుగా శిక్షణము పొందటానికి ముందుకు వస్తున్న కొలుకు పనుల్లులుగా మంటున్నారని పరిణామ తర్ఫీదుయిస్తే వారు విదేశీయ నావికులకు పరిసమానులు కాగలరని కూడా వారు చెప్పారు కొంచెదారులు అభివృద్ధి చేసే తిలంపు కలదని అన్నారు

భారతీయ నావికులకు యితర దేశాల యుద్ధ నావల విద్యాసమాజ అనుభవం కలుగజేయుటకు అప్రదేశపు భారత నౌకాదళము యితర దేశాల నౌకలతో కలిసి విద్యాసమాజాలలో పాల్గొనడం కలదు ఆ విధంగా రాబోయే మూడు ఛో భారత నౌకాదళము మధ్యధరా సముద్రంలో కాయిల్ నేవీతో విద్యాసమాజంలో పాల్గొనునని విమాన వాహకనౌక భారతీయ నౌకాదళమునకు అవసరమైన అంగమైనదా దానిని సమకూర్చుటానికి కావలసినడబ్బు చేతిలో ఉండేవరకూ అదానిని నిరర్థకం చేయ సమర్థులైన టెక్నికల్ అధికారులు యితర నావికులు తయారు కావటానికి కనీసం 10 సంవత్సరాలవ్యవధి పట్టు నని చెప్పారు అందుచేత విమానవాహక నౌకను భారతదేశం పొందటానికి కొన్నియేండు పట్టుతుందని అన్నారు విమానవాహక నౌకకు కావలసిన శిక్షణయే కొచ్చిన్‌లో రాబోయే పంచవర్షం నావికులకు యివ్వటానికి తగిన పోటుబడియున్నదని చెప్పారు భారత నౌకాదళము అభివృద్ధి కావాలంటే ముఖ్యంగా పర్తక నౌకలసంఖ్య వృద్ధి కావాలనిన్నీ యుద్ధసమయం లోను, శాంతిసమయంలోను సైనికులు, వస్తు సామగ్రుల రవాణాలకు అవి అత్యవసరమని యింటరిమ్ వైస్ అడ్మిరల్ గారు అన్నారు విశాఖపట్నానికి కేంద్రం యిచ్చిన పుడు ప్రభుత్వం అధీనంలోకి వచ్చియున్నందున ప్రస్తుతమున పర్తక నౌకలు తెచ్చుటంతోపాటు పోరుపోను యుద్ధ నౌకలు కూడా యిచ్చేటట్టు తయారు చేయటానికి అవకాశం ఉండగలదని వారు చెప్పారు

వైస్ అడ్మిరల్ రాక

భారత నౌకాదళ సర్వసేనాని వైస్ అడ్మిరల్ పి జి యం పిజీగారు నిన్న పాయంత్రం కొయంబత్తూరు నుండి విమానంలో మదరాసు విచ్చేశారు వీరు దక్షిణ దేశంలోగల నౌకాస్థావరాలను తనిఖీ చేయవచ్చియున్నారు లేడీ పిజీగారు కూడా వారితో వచ్చారు

లెఫ్ కమాండర్ పి యస్ నాయరు, గ్రూపు కేప్టన్ మెహరా, లెఫ్ కమాండర్ కేప్టన్ ఆర్ జి థనవల్లా మిలిటరీ సెక్రటరీ, మొదలగు వారు వారికి స్వాగతమిచ్చారు

నౌకా సర్వసేనాని కొంబరం వైమానికుల గార్డుఆఫ్ ఆనరు తనిఖీ చేసి గవర్నరు రాజభవనానికి వెళ్లారు వైస్ అడ్మిరల్ గారు శుక్ర ఉదయం ఢిల్లీకి వెళ్లారు

ఎన్నికల్లో యు పి. కాంగ్రెసు సంస్థల విపరీత వర్తన

విచారణకు కేంద్రసంఘ నిశ్చయం

అల్మోర, ఏప్రిల్ 19: గడచిన ఎన్నికల్లో ఉత్తర ప్రదేశ్‌లోని 9 జిల్లా కాంగ్రెసు సంఘాలూ, మూడు నగర కాంగ్రెసు సంఘాలూ తమ కర్తవ్యాలను నిర్వహించలేదని పేడు కాన్పూర్ కాంగ్రెసు కార్యవర్గ సమావేశంలో ప్రకటించబడినది వారు కాంగ్రెసు అభ్యర్థులకు వ్యతిరేకంగా పనిచేయటమూ, కాంగ్రెసు అభ్యర్థుల ప్రచారాన్ని ఉపేక్షించటమూ జరిగింది ఈ దుర్వర్తనను విచారించి తగిన తర్వ తీసుకొనటానికి కార్యవర్గం నిశ్చయించింది.

భావే భూదాన యజ్ఞం

ఆర్ కె పాటిల్ విమర్శ

న్యూఢిల్లీ, ఏప్రిల్ 20 "భూదాన యజ్ఞం పశ్చిమబంగాలలో ప్రారంభింపబడినది అయినప్పటికీ భూముల పునర్విభజన సమస్యపరిష్కరించినదీ భూసంపత్తిని పంచవలసిన అవసరత ఉన్నది" అని ప్రభుత్వ ప్లానింగ్ కమిషన్ సభ్యుడు శ్రీ ఆర్ కె పాటిల్ నేడిక్కడ సూచించారు

ఇటవల సేవాపురిలో జరిగిన సర్వోదయ సమావేశంలో చేసిన ప్రసంగాన్ని వివరిస్తూ శ్రీ పాటిల్ యింకా ఇలా ప్రకటించారు — "భూమి సమస్య పరిష్కరించడానికి ఆచార్య వినోబాభావే సూచించినమార్గం అనుసరిస్తే రైతులకులభించేభూమి వారికివనాధా రానికి కూడా పరిపోదు అయిదు ఎకరాల మెట్టభూమి, ఒక యెకరం సల్లం ఒక్కొక్క కుటుంబానికి ఉండాలని ఆయన అన్నారు కాని ఒక జత ఎద్దులుదున్నడానికికూడా యిది పరిపోదు అందువల్ల యీ రకమయిన పంపకం ఆర్థికంగా లాభకారకమైనది కాదు పైగా రైతులు కొంతకాలమైనా దానిని పాసుచేస్తూ ఉండడం గాని, అభూమి అభివృద్ధికి తగినంత సొమ్ము పెట్టుబడి పెట్టడం కాని పాధ్యం కాదు తత్ఫలితంగా భూమి అభివృద్ధి లేకుండా ఉండడము చాల తక్కువ పంటపండిదిమరుకూడా తిటలేస్తుంది ఋణాలరూపంగాను, విత్తనాలరూపంగాను రైతులకు సహాయం చేసే పంథలు గ్రామాలలో ఏర్పడితే తప్ప చిన్న భూస్వాములు అస్తులక్రమంగా పూర్వంలాగే భూస్వాములకు తాకట్టుగతం కాగలవు

"మరొకటి భూదానయజ్ఞ ఉద్యమాన్ని అనుసరించి గ్రామాలలో వివారందరూ వ్యవసాయంలో నిమగ్నులై కృషిచేస్తే తప్ప గ్రామాలు ఆహారం విషయంలో స్వయంసమృద్ధం కాలేని పరిస్థితిలోకి ఏర్పడుతుంది అందువల్ల గ్రామాల అభివృద్ధికి అవసరమైన ఇతరవసతులు (గ్రామీణులకు కల్పించడం దుస్తరమౌతుంది. వ్యవసాయంపై ఆధారపడిన వారి సంఖ్య క్రమంగా తగించే పద తిపై భూముల పునర్విభజన కొనసాగిస్తే మరుమరు ముందు గ్రామాలు అభివృద్ధి చెందగలవు ఎవరిమట్టుకు వారు తమ అవసరాలకి చాలినంత ఆహారం మాత్రం ఉత్పత్తిచేసేరకమైన సాంఘిక వ్యవస్థకాక, వ్యవసాయంపై ఆధారపడినవారి సంఖ్య తగ్గినా, యెక్కువ మంది ప్రజలు గృహపరిశ్రమలలోను, చిన్న పరిశ్రమలలోను కృషిచేయడానికి అవకాశం కల్పించేరకమైన పాలాక వ్యవస్థను గ్రామాలలో నిర్మించవలసి ఉన్నది

పరీక్షాపత్రాల బట్టబయలు

హైదరాబాదులో 6 మంది అరెస్టు

హైదరాబాదు, ఏప్రిల్ 20: ఇటీవలి హెచ్ యస్ సి పరీక్షకు సంబంధించిన ప్రశ్నపత్రాల బట్టబయలులో సంబంధమున్నదన్న కొన్ని కేసులలో 6 మందిని (ఉపాధ్యాయులు విద్యార్థులు సహా) సంస్థానపోలీసులు అరెస్టు చేసినట్లు ఇవాళ ఇక్కడి అధికార రీత్యా, తెలియవచ్చింది

ముబారక్ అలీ నిర్బంధం

బొంబాయి, ఏప్రిల్ 21 బొమ్మాయి మీద విడుదల అయిన పత్రికలలో తప్పించుకుని పారిపోయి, బ్రిటిష్ అధికారులచేత లండనులో పట్టుకుని అప్పగించబడ్డ హైదరాబాదు వ్యాపారస్తుడు ముబారక్ అలీ నేడు బొంబాయి చీఫ్ ప్రెసిడెన్సీ మేజిస్ట్రీటు ఎదుట హాజరుపరచబడ్డాడు మే జస్ట్రీటు ఆయన్ను ఏప్రిల్, 30 వరకూ రిమాండులో ఉంచుతూ ఉత్తరువు చేశాడు

12 లక్షల రూపాయలను దొంగ పంతికాలతో దగాచేసిన నేరం ఇతనిమీద మోపబడింది

తిరుమలరావుగారి రాయలసీమ పర్యటన విరమణ

న్యూఢిల్లీ ఏప్రిల్ 21: ఇండియా ప్రభుత్వ విద్యాశాఖ ఆహారమంత్రి శ్రీ ఎం తిరుమలరావుగారు తాము రాయలసీమ తుమ్రపాంతాలలో చేయదలచిన పర్యటనమును మానుకొన్నారు

యస్. కె పి డి ధర్మములు

పై ధర్మముల యాజమాన్యమున 23 నేడిలలో పా రి నుండి 7 గంటల వరకు కొత్తాలు బజారులో శ్రీ రాణి శేషాద్రిశ్రీగారు కన్నికొపురాణం చూర్చి ప్రసంగిస్తారు

ఈజిప్టు సమస్యపై ఈడెన్‌తో సూడాన్ గవర్నర్ జనరల్ చర్చ

ఈజిప్షన్ రాయబారి విజ్ఞప్తికి బ్రిటిష్ విదేశాంగమంత్రి నిరాకరణ

లండన్, ఏప్రిల్ 20: ఈజిప్టులోని బ్రిటిష్ రాయబారి ఎర్ రాల్ఫ్ స్టీవెన్సన్ సూడాన్ గవర్నరు సర్ రాబర్ట్ హాలా ఈవేళ రాత్రి లండన్‌కు చేరుకోగానే, బ్రిటిష్ విదేశాంగమంత్రి ఈడెన్ లండన్‌కు పిలిపించాడు

సర్ రాబర్ట్ విమానాశ్రయంలో దిగగానే పత్రికా విలేఖరులతో ప్రసంగిస్తూ, ఆంగ్లో ఈజిప్షన్ రాయబారాలు ఫలప్రదం కావలసినే కాని గట్టిగా నమ్మకమున్నట్టు చెప్పాడు అయితే సూడాన్ ప్రతినిధిగా మాత్రమే కాక ఈ మాట అంటున్నానని అవతలివారి మనోభావాలు దెబ్బలు తగ్గుతాయి తెలియదనీ, అయన అన్నాడు

సర్ రాల్ఫ్ సర్ రాబర్టులు నేడు రాత్రి ఈడెన్‌తోకలిసి విందారగించాడు వారిద్దరూ మళ్ళీ రేపు విదేశాంగ శాఖకు చెందిన ఉన్నతోద్యోగులతో సంప్రదింపులు జరపుతారు బ్రిటిష్ కు ఈజిప్టుపై విధాదాన్నదమైన అంశాలు ముఖ్యంగా రెండు అవిగాక సూడాన్ కాల్య ప్రాంతాన్ని రక్షించడానికి ఎట్టి ఏర్పాట్లు చేయాలి? సూడాన్ ను ఈ జిప్టు అప్పగించటమా కూడటమా అనేది ఈ రెండు సమస్యలలోను మొదటి దాని కంటే రెండవది ఎక్కువ జటిలంగా పర్యవసించింది ఇప్పుడు అపరిష్కృతంగా నిలిచిపోయిన ముఖ్య సమస్య ఈ సూడాన్ సమస్యేనని తెలుస్తున్నది

ఈజిప్షన్ రాయబారి అమీర్ పాషా బ్రిటిష్ విదేశాంగమంత్రి ఈడెన్‌ను ఇంతవరకు రెండుసార్లు కలుసుకున్నాడు సూడాన్ కొత్తరాజ్యాంగాన్ని ప్రస్తుతానికి వాయిదా వేయవలసిందని, అయన కోరాడనీ, కాని ఈడెన్ అంగీకరించ లేదనీ తెలుస్తున్నది. సర్ రాల్ఫ్ స్టీవన్సన్, సర్ రాబర్ట్ హాలాలతో ఈడెన్ తన వ్యవహారాన్నంతా పునస్సమీక్ష చేసి తిర్వాత అమీర్ పాషా ఈడెన్‌కు మళ్లీ ఒకసారి కలుసుకొని ఆయన అంతిమ నిర్ణయం ఏమిటో తెలుసుకుంటాడు అనిపిస్తోంది పరిస్థితి ఎట్టి నష్టం లేదు కొంటి స్థితిలోకి వచ్చినట్టు ఈజిప్టు ప్రభుత్వోద్యోగులను తొలగించి పరిపాలనా వ్యవస్థను తక్కువదిదేరుకు వీలుగా ఫరూక్ రాజు పేటిరాత్రి ప్రభుత్వానికి విశేషమైన అధికారాలు నేకండలుపరచాడు ఈ కార్యక్రమాలన్నిని నిర్వహించే నిమిత్తం ప్రత్యేకమైన కమిటీలు నియమించి బ్రిటిషు ప్రైవేటు ఆస్తులలో కి దు కాణాల లో కి ఇళ్లలోకి ఎక్కడికి పడితే అక్కడికి వెళ్లి ఎవర్నీ అయినా పరీక్షించడానికి, అరెస్టు తియ్యడానికి ఈజిప్టులకు అధికారం ఇవ్వబడుతుంది.

పెలరోజులుగా స్వగృహంలో నిర్బంధించబడివున్న మాజీ హోమాశాఖామంత్రి అబ్దుల్ ఘనీ హుస్సేన్ పాషాను ప్రభుత్వం ఇవాళ విడిచిపెట్టింది మాజీ హోంశాఖామంత్రి పి కాజ్ ఎల్ దీన్ పాషామాత్రం ఇంకా విడుదల చేయబడలేదు

హుస్సేనుపాషా స్వగృహంనుంచి ఈ పాయంత్రమే కైరోకు తిరిగి వస్తాడని తెలుస్తున్నది సర్ జార్జి ఎరి

పైకప్పు కడ్డీలు

పర్మిట్లు లేకుండా పైకప్పు కడ్డీలు 5/8", 1/2", 3/8" 1/4" మీటరు పైజాలలో సప్లయి చేయబడును. వాడుక దార్లు వ్రాయండి. మానేజర్, కాకుపురం, మద్రాసు

మనోహరమైన చల్లదనం హాయికలిగించును

బెంగాల్ కెమికల్ వారి

గోల్డెన్ అమ్లా

తల నూనె

దాని వాణ్యత సువాసన పాటలేనివి పుష్కలముగా కిరోజములను పెంచు టకు ప్రశస్తమైనది.

నేటి నుండి వాడటం మొదలు పెట్టండి పెద్ద సీసాలన్నిటి లోను దొరకును

బెంగాల్ కెమికల్

కలకత్తా - బొంబాయి - కాన్పూర్

పి. లండన్:

ఎ. కేళాయిగాండర్ & కంపెనీ, 41 లండనువీధి మద్రాసు

ఏమండోయ్! చూచారా ఈ నవర్సులు?

THE NATIONS CHOICE

సావరిన్ స్వీట్స్

కోహినూరు కన్ఫెక్షనరీ ప్రొడక్ట్స్ కంపెనీ లిమిటెడ్

జెనిత్ బ్లేడ్లు

కానీ కేవ్సు డిపో - మా నేజర్ శ్రీమత అంధ్రదేశమున ప్రతి జిల్లా కేంద్రాలకు చోటు మందువను పట్టణములకు దిగిన్నట్టు ట్రావెలింగ్ సేల్స్‌మెన్ కావలెను వ్యాపారోపయోగములకు బట్టి మంచిలాభము, ఆసక్తి అలవెన్సులు అర్హత జిల్లాల వాస్తవ్యులకు ప్రాధాన్యత మిక్కిలి బడుతుంది రు 500/లు డిపాజిటు కట్టగల వారు మాత్రమే స్వయముగ తమ స్వంత బాధ్యతలమీద దిగువ సంతకము గలవారిని అడిగిన వెంటనే 27-4 52 తేదీనగాని ఆలోపున గాని కలుసుకొనవలెను

వి. జగన్నాథరావు,

మానేజరు,

జీఫ్ కెనిత్ బ్లేడ్సు డిపో,

21/108, ప్రకాశం రోడ్డు,

కనకమహల్ పేట, విజయవాడ

ప్రకటన

తూర్పు గోదావరి జిల్లా రాజమండ్రి కాలూకా దుప్పులపూడి గ్రామములో పెంచేసి యున్న శ్రీ పి. ఇంద్రశేఖర స్వామివారి కొయిదాపు కాకినాడ కాలూకా పర్లగ్రామంలో వున్న యీనాం పట్టాలు సం 85లు యు 5-85 సర్వేలు 1862, 1868, 1864 ఫసలీల కొనాడంటికి అమ్ము చేసుకొనుటకు 27-4-52 తేదీ బుధవారమున పగలు 8 గంటలకు పసర గ్రామములో ఫదరు ఘోమిషద్ద యీదినుండ పంతికము చెసిన వారికలకు పబ్లిసుగా వేలము చేయబడును పాట షరతులు, పాట కాలమందు తెలియజేయబడుచున్నవి

వి. జా శ్రీరామధ్వజమూర్తి,

12-4 52. కౌరిడిటర్ ధర్మకర్త

క్రీడా రంగం

జట్రోల్ కప్ ఫుట్‌బాల్

ముద్రాసు, ఏప్రిల్ 31 గతిపాయంకాలంఎస్ ఐ ఎ ఎ లో జరిగిన ఫైనల్ ఆటలో వింగోస్పోర్ట్సు క్లబ్బు జట్టు కాంబరం ఐ ఎ ఎస్ ను ఓడించి, జట్రోల్ కప్ గెలిచారు వింగోజట్టు 2 గోల్సు, కాంబరంజట్టు ఒక గోలు చేశారు

ఆట ముగిసిన తరువాత గ్రూపు కెప్టన్ మహారాష్ట్ర శ్రీమతి మహారాజ బహుమతులు పంచిపెట్టారు

ఆర్యాలా బింఘాకో ఓటమి

సింగపూరు, ఏప్రిల్ 10 నేడిక్కడ జరిగిన ఫుట్‌బాల్ ఆటలో సింగపూరు సివిలియన్సు చేతిలో ఆర్యన్ బింఘాకో జట్టు ఓడిపోయారు (2-1) వారాపు 14 వేలమంది ప్రజలు ఆటచూచారు

ఇండియా బాక్సింగు జట్టు

కలకత్తా, ఏప్రిల్ 30: హాల్సింకీ ఒలింపిక్ బాక్సింగు పోటీలలో ఇండియా ప్రతినిధులుకూడా పాలొంటారని తెలుస్తున్నది ఈ సందర్భంలో బాక్సింగుజట్టు పంపే అధికారం అఖిల భారత బాక్సింగు సమాఖ్యకు ఉన్నదని భారత ఒలంపిక్ సంఘం నిర్ణయించినది

బొంబాయి రాష్ట్ర హాకీ టూర్నమెంటు

బొంబాయి, ఏప్రిల్ 30 బొంబాయి రాష్ట్ర హాకీ టూర్నమెంటులో నేడిక్కడ జరిగిన ఆటలో కేంద్ర రైల్వే జట్టు (4 1) పెయింట్ జేబర్స్ కళాశాలను ఓడించారు

ఒలంపిక్ సదకపోటీలు

లండన్, ఏప్రిల్ 19 జూలై నెలలో హెల్సింకీలో జరుగనున్న ఒలంపిక్ వినోద పోటీలలో విద్యాయత్నములుగా వ్యవహరించిన వారికి తోడ్పుడుతుందని అధికారులు ఎన్నుకొన బడ్డారు అంతర్జాతీయ అమెచ్యూర్ ఎథిలిటిక్ సమాఖ్యకార్యదర్శి సంఘం లండన్‌లో రెండు రోజులపాటు సమావేశం జరిపి ఈ తీర్మానాన్ని ప్రకటించినది

థామస్‌కప్ బాడ్మింటన్

బొంబాయి, ఏప్రిల్ 20: థామస్ కప్ ఇంటర్ జోనల్ సెమిఫైనలు పోటీ మలయాలో మే 20, 21 తేదీలలో జరపడానికి అఖిల భారత బాడ్మింటన్ సమాఖ్య పర్యటక ఉపసంఘం ఈ తీర్మానం నిర్ణయించినది పసిఫిక్ ప్రాంతపు టూర్నమెంటులో గెలుపొందిన ఇండియా జట్టును, యూరపియన్ ప్రాంతపు థామస్‌కప్ డెన్మార్కు జట్టుకు సెమిఫైనల్ లో పోటీ జరుగుతుంది ఇండియా జట్టు మే నెలలోగా శ్రీ జగజిత్ పర్దీవాలా నియోగుకులైనారు ఇండియా జట్టులో ఆరుగురు ఆటగాళ్లు ఉంటారు

ఆంధ్రా ఫుట్‌బాల్ టూర్నమెంటు

రాజమండ్రి ఏప్రిల్ 19: అర్ధశతాబ్దమునుండి ప్రసిద్ధిగాంచిన విశాఖపట్నం బోట్సుమన్ క్లబ్బు వారికీ రాజమండ్రి సదరన్ రైల్వే వారికీ మధ్య వారం రోజులకాలం పోటీ జరిగింది మొదటి ఆరగంటలో రెండు టీముల వారు పట్టుదలగా ఆడుటవల్ల ఎవరికీ గోలు కాలేదు రెండవ ఆరగంటలో రైల్వే టీమువారు విశాఖపట్నము వారికి ఒకగోలు చేశారు ఆ గోలు చేసేముందు బంతిని చేతితో కాకినాడనీ, అది గోలు కాదనీ విశాఖపట్నము వారు అంపైర్ తీర్పుకు విరుద్ధ తెలుపుకూడా తమ స్థానములకు వదలివచ్చారు అంపైర్ (మద్రాసు ఫుట్బాలు ఆసోసియేషన్ ప్రతినిధి) బంతి సెంటరుపై పెట్టించివప్పటికీ, వీరు ఆటకు రాక బోయుటచే, రైల్వేక్లబ్బు గెలిచినట్లు నిర్ణయించారు అనుభవిజ్ఞులైన విశాఖపట్నపు టీము దూరదృష్టతగాళ్లు యిట్లు ఆడకుండా పోవటము ప్రజలకు అశాభంగమైంది

నిన్న 18 వ తేదీ పూయంత్రం రాజమండ్రి సదరన్ రైల్వేవారు రాయలీగ్ క్లబ్బు గద్వాలవారిని 2 1 గోలులతో ఓడించి క్వార్టర్ ఫైనల్సుకు వచ్చారు రైల్వేటీము గోలు కీపరు బాబూరావు గోల్సు కాకుండా ఆపుటలో చాలా అప్రమత్తతిగా మెలగాడని మెప్పు పొందారు స్వ వి

పెడన హైస్కూల్ ఆటల పోటీలు

బందరు, ఏప్రిల్ 11: ఏప్రిల్ 10 వ తేదీన జరిగిన పెడన హైస్కూల్ పోటీలలో గెలుపొందినవారు

100 మీటర్ల డాష్ (సీనియర్లు) పి వెంకటేశ్వరరావు, మహ్మద్ ఖాన్, పి పాండురంగారావు, (జూనియర్సు) యం లంబోదరరావు, మహ్మద్ ముదాద్ కె యస్ రామచంద్రమూర్తి, (ఎబ్ జూనియర్సు) యం ఏ ఖుద్దూస్ ఇ వెంకటేశ్వరరావు, యస్ పరసింహారావు, క్వార్టర్ మైలు పందెము, (సీనియర్సు) ఇబ్రహీంబేగ్, పి పిచ్చయ్య పి హాచ్ జాగేశ్వరరావు, (జూనియర్సు) యం లంబోదర్ రావు ఏ రామారావు, కె పోతిరాజు, అరమైలు పందెము (సీనియర్సు) ఇబ్రహీంబేగ్, పి పొండురంగారావు, పి. వెంకటేశ్వరరావు

75 గజాల డాష్ (విద్యార్థినులు) సీనియర్సు, యం కమలలత పి, డి రాజేశ్వరమ్మ, (జూనియర్సు) యం రామసుందరీశ్వరి, యం, పద్మిని (ఎబ్ జూనియర్సు) పి జేబీసరోజిని, డి పద్మశాలాయణమ్మ హాల్టింగ్ (సీనియర్సు) అబుల్ గఫార్, కె ధర్మారావు ఇబ్రహీంబేగ్

50 గజాల స్కిప్పింగు, (సీనియర్సు) యస్ మరియమ్మ (జూనియర్సు) యం రామసుందరీశ్వరి, పి జేబీ

దేశంలో ఒకే ఒక వైద్యవిధానం వుండాలి

అది ఆధునిక విధానమేనని భారత వైద్య సంఘ తీర్మానం

న్యూఢిల్లీ, ఏప్రిల్ 19: "భారతదేశం అంతటికీ ఒకే ఒక వైద్యవిధానం ఉండాలి ఆధునిక వైద్య విధానాన్ని కాన్ని కనీస ప్రమాణాలతో జీవనుంటిటా అమలు జరపాలి" అని ఇండియన్ మెడికల్ కౌన్సిల్ నేడిక్కడ తీర్మానించింది

ఆధునిక వైద్య శాస్త్ర విద్యా విధానంలో అండర్ గ్రాడ్యుయేట్ కోర్సులలో హోమ్యోపతీని కానీ, దేశీయ వైద్య విధానాలను కానీ బోధించడానికి భారత ప్రభుత్వ ఆరోగ్య శాఖ డైరెక్టర్ జనరల్ డాక్టర్ కె కె అధ్యక్షతన ఏర్పడిన ప్రతిపాదించిన తీర్మానాన్ని కౌన్సిల్ ఆమోదించింది

ఆధునిక విధానానికి తరతర విధానాలకూ సిద్ధాంతాలలోనూ, ఆచరణలోనూ తీవ్ర విభేదాలు ఉన్నవనీ, అందువల్ల అందరి (గ్రాడ్యుయేటులకు ఆధునిక విధానంలో శాస్త్రీయంగా బోధించటం సాధ్యంకాదనీ కాకినాడ ఆంధ్రాను అమెరికా, బ్రిటన్, యూరప్‌లలో మాత్రమేగాక, ఆధునిక విధానంలో అర్హతను సంపాదించిన మీరట్కు హోమ్యోపతీ మొదలైన విధానాలను చేర్చాలని అడుగుట కూడ్డ రించారు

ఏ విధానాన్ని అనుసరించే వైద్యుడయినా కనీస ఆధునిక వైద్యవిజ్ఞానం కలిగిఉండాలని ప్రభుత్వం నిర్దేశించాలనీ, కానిపక్ష ప్రజలకు తగిన ఆరోగ్య, సోషలిస్టు సహకారాలు లభించగలవనీ ఇండియన్ మెడికల్ కౌన్సిల్ తీర్మానించింది

దేశీయ వైద్యులకు గోవిందమీనన్‌గారి హితవు

ముద్రాసు, ఏప్రిల్ 21: ఆయుర్వేద ఔషధముల ఓషధుల పరిశోధన సమగ్రంగా జరిపి పూర్వాయ ప్రజలకు ఆయుర్వేదం అధిక ప్రయోజనాన్ని కలుగచేసేటట్లుచూడవలసిన ఆయుర్వేద వైద్యులందరిపైనా ఉన్నదని ముద్రాసు హైకోర్టు జస్టిస్ యూ రి శ్రీ పి గోవిందమీనన్ గారు నిన్న పాయంత్రం మైలాపూరులో వెంకటరమణ ఆయుర్వేదశాలకు, వైద్యశాల సంస్థాపకుల సంస్మరణ దినోత్సవానికి అధ్యక్షతవహిస్తూ చెప్పారు వి వి శ్రీనివాస అయ్యంగారు స్వాగతమిచ్చారు

కార్యదర్శి కె బాలసుబ్రహ్మణ్య అయ్యరుగారు ఆయుర్వేద వైద్యశాలకు కళాశాలకు ప్రభుత్వం ఇచ్చే నిధులు ఆపక, ఇంకా అధికంగా ప్రోత్సాహమిచ్చి ఆయుర్వేదాన్ని ఉద్ధరించడానికి ప్రోత్సాహ మివ్వాలన్నారు

మంత్రులు డాక్టరు యం కృష్ణరావు కత్తి వెంకటస్వామి నాయుడుగారు పంపిన సందేశాలు సభలో చదువబడినవి కరూరు వా స్తవ్యులైన పి ఎస్ రామశర్మగారు స్మారకోపన్యాసం ఇస్తూ ఈ సంస్థల సంస్థాపకులైన వి కృష్ణస్వామి అయ్యరు గారు ఆయుర్వేదానికి చేసిన సేవను కొనియాడారు

డాక్టర్ గోవిందమీనన్ గారు ఆయుర్వేదం పాశ్చాత్యవైద్యం రెండింటివల్ల కలిగే మేలును ప్రజలు అందివ్వాలనీ, ఆయుర్వేదం నేర్చుకోవడానికి సంస్కృతభాషా పరిజ్ఞానం, పాండిత్యం అవసరంలేదని విద్యార్థులకు పరిమితత్వ వర్గాలలో ఉన్న అభిప్రాయం సత్యమైనదిగాదనీ, ఆయుర్వేద వైద్యాన్ని అభివృద్ధిచేసేవారికి అవసరం సంస్కృతి భాషాజ్ఞానం, బాగా ఉండాలనీ దేశీయ పైనాటవంటి అందరికీ అందుబాటులో ఉన్నటువంటి ఆయుర్వేదాన్ని అంతా ఆదరించాలనీ అన్నారు

విజ్ఞానాపేక్షగల దొంగ

ఉజ్జయినీలైబ్రరీలో ఆశాభంగం

ఉజ్జయినీ ఏప్రిల్ 20: "కొన్ని గ్రంథాలతోపాటు నేను ఇక్కడి కి వచ్చాను కానీ అవి ఇక్కడ దొరకలేదు ఇంతి కష్టపడ్డతిరగాక ఊరికే బోవటం చేసిన నే ఉద్దేశంతో మీ కడియారాన్ని, తి వ చీలి ఎత్తుకుని పోతున్నాను వాకు కావలసిన పుస్తకాలు ఇంగ్లీషులోట దొరకుతే వెళ్లి ప్రయత్నిస్తాను" అని నిన్న రాత్రి ఉజ్జయినీలోని ఒక గ్రంథాలయంలోకి ప్రవేశించినదొంగ బల్లిపోతూ ఒకచీటీ వ్రాసి పెట్టాడు

ఈ తిరుపాడొంగ ఏదో పుస్తకాల కోసం వెతుకుతావని చెప్పుచుండువల్ల పోలీసులు లైబ్రరీ దగ్గర కనిపెట్టి ఉంటున్నారు"

పరోక్షని ఎం ఎస్ ఎస్ మహాలక్ష్మి లాంగ్ జంప్ (సీనియర్సు) పి వెంకటేశ్వరరావు కె శర్మారావు, పి పరోక్షనుడు, (జూనియర్సు) యం శేషగిరిరావు, కె కోడిశాలయ్య ఆర్ పర్యాజారాయణ, హైజంప్ (సీనియర్సు) పి పుచేలరావు అబుల్ గఫార్ పి వెంకటేశ్వరరావు (జూనియర్సు), పి సుబ్బారావు, పి రామారావు, పి పి సుబ్బారావు జావెలిన్ (సీనియర్సు) ఇబ్రహీంబేగ్ జూనియర్సు లంబోదరరావు

తరగతులలో ప్రథమముగా వచ్చిన వారికి మెడిల్సు పొందినవారు:-

టి కృష్ణమూర్తి, (6 ఫారం) కె పి డి నాగేశ్వరరావు (ఫారం 5) మహమ్మద్ ఉస్మాన్ (ఫారం 4) కె వెంకటయ్య (ఫారం 3) పి గోవర్ధనరావు (ఫారం 2) కె రామసుందరరావు (ఫారం 1) (స్వ వి)

గ్రామపునర్నిర్మాణంలో సహకారసంఘాల స్థానం

మంత్రులు సంజీవయ్య పట్టాభి రామారావుగార్ల ప్రసంగం

ముద్రాసు, ఏప్రిల్ 21: "మద్రాసు రాష్ట్రంలో సహకార ఉద్యమం చిరకాలంగా కర్రిల్లుతోంది అయితే ఈ ఉద్యమంతో గాని, దాని కాళులతో గాని ఇంతవరకు వాకు అంతగా సంబంధం లేదు అయినా మీరంతా నా అండనున్నట్లయితే ఈ శాఖను జయప్రదంగా నిర్వహించగలనని నే విశ్వసించి ఉన్నాను సంఘంలో బలహీనంగా ఉన్నవారికి, వెనుకబడిన ప్రాంతాలకు ఈ సహకారోద్యమం ఆదరణ ఇవ్వగల్గినప్పుడే సహకారోద్యమం సార్థకం కాగలదని నా ఉద్దేశ్యం అని మద్రాసు ప్రభుత్వ సహకార శాఖామాత్యులు డి. సంజీవయ్యగారు నిన్న పాయంత్రం మద్రాసురాష్ట్ర సహకారాభ్యాంసువారు తమ భవనంలో ఇచ్చిన అల్పాహారవిందు సందర్భాన మాట్లాడుతూ చెప్పారు సహకార శాఖామాత్యులైన శ్రీ సంజీవయ్య గ్రామాభివృద్ధిశాఖామంత్రి శ్రీ బులుసు సాంబమూర్తి, వ్యవసాయమంత్రి డా॥ ఆర్ బాగన్న గౌడ్ గారలను పరిచయం చేయటానికి నన్ను ఏర్పాటుచేయబడింది మద్యనిషేధమంత్రి పి పళనిస్వామి గౌండర్ మాజీమంత్రి కళా వెంకట్రావు సహకారశాఖరిజిస్ట్రారు కె పి రయిల్ గారలు సమావేశానికి హాజరయ్యారు

సభాధ్యక్షులు శ్రీ చిక్కాల వెంకటరత్నంగారు మంత్రులకు వ్యాగతమిస్తూ సహకార బ్యాంకుకు ఇంతవరకు డైరెక్టర్లుగా ఉన్న శ్రీ బాగన్న గౌడ్, పట్టాభి రామారావుగారలు మంత్రులైనందుకు తాము గర్విస్తున్నామనీ, బాగన్న గౌడ్ గారు సహకారరంగంలో తమకున్న పాండిత్యాన్ని, పరిజ్ఞానాన్ని, పదిపదిహేనేళ్లుగా సహకార విద్యారంగాల్లో ఉన్న పట్టాభి రామారావుగారు, తమ అనుభవాన్ని ప్రభుత్వ నిర్వహణలోను, సహకారోద్యమవ్యాప్తికి సద్వినియోగం చేసుకోగలరని ఆశిస్తున్నామనీ పిన్నలయ్య, విద్యాసంస్థలూ, ఉత్సాహవంతులూ అయిన సహకార మంత్రి సంజీవయ్యగారు సహకారోద్యమాన్ని కొత్తదారులు త్రొక్కించి ఉత్తేజకరంగా నడుపగలరని కోరుతున్నామనీ, దివదివ ప్రవర్తనూ మవుతున్న సహకారశాఖలు ఇంకా విస్తృతం కావాలనీ అన్నారు రాజగోపాలాచారిగారి మంత్రివర్గంలో సర్వజనులకు సుఖం లభించగలదనీ రాష్ట్రాన్ని శక్తివంతం గానూ, సమర్థంగానూ, చిత్తశుద్ధితోను పరిపాలనకు మంత్రులకుతగినరీతిను తీసుకుపోతే, దేవదార్థ్యాలు, ప్రసాదించబడలేవని ప్రార్థిస్తున్నామనీ అన్నారు

వ్యవసాయశాఖామంత్రి డా॥ ఆర్ బాగన్న గౌడ్ గారు పవ్యాశానికి సమాధానంగా యీ విధంగా చెప్పారు:

"పశ్చిమ ప్రదేశములకి, వి రా భారతులైన పూర్వాన్యప్రజకు సహకారసంఘాలు తోడ్పడినప్పుడే బాటివల్ల సంఘానికి పరిణామప్రయోజనం ఉంటుంది దేనిని పాతిశేళ్ళుగా హోపపేట సహకార సంఘానికి అధ్యక్షుడుగా నున్నాను త్వరలో ఆ సంఘం రజతోత్సవం జరుపుకోవున్నది సహకార సంఘం విరాధారులైన వ్యవసాయ దారులకు సహాయకుటుంబీకులకు ఎంతప్రయోజనంగా ఉంధికలదో వాకు అనుభవం వల్ల తెలుసు తన్నిశ్శంకిప్పు చేరకుండా లేని పల్లీలురకు ఈ ఉద్యమంతోడ్పడాలి కనుక తో బాధపడుతూన్న ప్రజకు పన్యాభివృద్ధికి సహకారోద్యమం దోహదమివ్వాలి అయితే మన సంఘాలకు ఉన్నలోటు, ఈ సంఘాలకు సమర్థంగా నిర్వహించి, లెక్కలు జాగ్రత్తగా ఉంచి నడుపగల నిర్వాహకులు తగినంతమంది లేకపోవడమే సహకార సంఘంలో చేరినవారికి నిరక్షరకైనవారికి అక్షరాభ్యాసంచేసి విద్యగరపాలి అమెరికాలోనున్నట్లు ఇతర దేశాల్లో సహకారోద్యమం జయప్రదం గావడానికి విద్యావంతులు ఆ సంస్థలు నిర్వహిస్తున్నారు సహకార సంఘాల్లో సంఘటనగాని సభ్యాభివృద్ధి క్రమ క్రమంగా సహకార సంఘాల వల్ల ఎల్లా పెంచగల్గుతో మా హోపపేటసంఘం ఆదర్శప్రాయంగా మారినది అదేవిధంగా రామచంద్రపురం లా సహకారసంఘాలు వ్యవసాయ శాఖలకు సహాయపడి కృషిచెయ్యాలని కోరుతున్నాను"

గ్రామాభివృద్ధిశాఖామంత్రి శ్రీ బులుసు ప్రభాకర పట్టాభి రామారావుగారు మాట్లాడుతూ "గ్రామాలకు ఈ ఉద్యమం తగిన సంస్థిభావాన్ని కలుగచేసి ప్రజలకు తోడ్పడ గలదని ఆశిస్తున్నాను

సామాన్య ప్రజకు పేదచెయ్యడానికి మా శాయశక్తులా హృదయపూర్వకంగా పాటుపడతామని ప్రజలు సహకారోద్యమంవల్ల ఇప్పటికన్న సుఖంగా బ్రతికగలరని ఆశిస్తున్నాను"

సహకార మంత్రి శ్రీ సంజీవయ్యగారు తమకు చేసిన సత్కారానికి ధన్యవాదాలు అర్పిస్తూ సహకారోద్యమం సామాన్యులకు (ప్రయోజనం కల్గించి సహాయపడగలదనిఆశిస్తున్నామనీ అభివృద్ధి కార్యక్రమాలకు తోడ్పడుతున్న సహకారోద్యమంలో సహకారోద్యమను నేనకుంటం పామర్యంలోను చిత్తశుద్ధితోను వ్యవహరిస్తే తప్పక ఈ ఉద్యమంవల్ల ప్రజలకు నిజమైన ఉపకారం జరుగుతుందన్నారు అతిథిగా మహారథులు, సామాన్య నేతకులు తోడ్పాటుతో సహకారోద్యమం తన శాఖలను మారుమూలలకు సుడా విస్తరించి, అక్షరులకు, తగిన నీడ నివ్వగలదని ఆశిస్తున్నామన్నారు.

క్షామబాధితుల సహాయ నిధి

రాష్ట్రకాంగ్రెస్‌కు చేరినమొత్తాలు

మద్రాసు, ఏప్రిల్ 19 ఆంధ్రరాష్ట్ర కాంగ్రెసు రాయలసీమ క్షామ నివారణనిధికి ఈ దిగువ మొత్తాలు చేరినవి:

సుత్తి శాయాశా చిట్టూరు గ్రామప్రజలు వి పాలిరెడ్డిగారిద్వారా ఇచ్చినవి: కె వెంకటరెడ్డి, జి అదివారాయణరెడ్డిగారు చెరి రు 10/-లు ఎస్ హనుమంతిరెడ్డి, కె పిలిరెడ్డి, ఎస్ శేషవరెడ్డిగారు తలా రు 5/-లు కె శివారెడ్డిగారు రు 4/-లు కె పిచ్చప్ప, కరణం అప్పారావు, గోపాల రామక్క, జి జారాయణరెడ్డి, టి పోలిరెడ్డిగారు తలా రు 2/ లు చాకల అనుమన్న, అనంతమ్మ, చిలాసిట్టి, ఇ జారాయణయ్య తలా రు 1/-

ఆంధ్రాబ్యాంకు విజయవకరం బ్రాంచి ఉద్యోగులు ఈ దిగువ వివరాలిచ్చారు: పి బాలకృష్ణమూర్తిగారు రు 10/-, ఎస్ పరసింహం పి ఎస్ ఎన్ మూర్తి, పి లక్ష్మణస్వామి, జి పోతేశ్వరరావుగార్లు తలా రు 5/-, ఎం వెంకటరావు, కె వెంకటరాజు, జి వి పరసింహారావుగార్లు తలా రు 2/ , ఎ జి ప్రసాదరావు, ఎస్ రామకృష్ణ, పి హెచ్ రామారావు, కె ఎ పట్నాయక్ ఎస్ పర్వతజారాయణమూర్తి పి హెచ్ అప్పలరాజు, వి కేశవరావు, టి భీమారావు, కె పరసింహరావుగార్లు తలా రు 1/ , కె వి రామారావు, ఎస్ రామప్పాయి, ఎస్ యెల్లయ్య కొక్కిరి అప్పారావు, ఆర్ వి రమణయ్య, కలకాల అప్పారావుగార్లు తలా రు 0 8/ డి పంచాయతీ ఆఫీసరు పి ఎస్ ఆర్ ఆంజనేయులుగారు రు 8/

ముదునూరు గ్రామకాంగ్రెస్ వసూళ్లు

ముదునూరు, ఏప్రిల్ 19: ఈగ్రామ కాంగ్రెసువారు రాయలసీమ క్షామ నివారణనిధికి ఈ దిగువ ప్రకారం ధనధాన్యాలు పోగుచేశారు తుమ్మల వెంకయ్యగారు రూ 10/ చినరుపాటి సత్యజారాయణ, బుటి సుబ్బరాజు, కదిపర్ల వెంకట్రామయ్య, అన్నె వెంకటసుబ్బయ్యగార్లు తలా రు 5/ లు, చిందా భీమరాజాగారు రూ 4/ లు, చిందా వెంకటేశ్వరు, తులుమంచిలి (బహ్మయ్య పూడు శ్రీ యజ్ఞజారాయణగార్లు తలా యా 3/ లు, కాసులపల్లి సీతారామయ్య, కొల్లి పుల్లయ్య, రావులపాటి ప్రకాశరావు, అన్నం రత్తయ్య, తుమ్మల జాగరత్నం, కాని వెంకటేశ్వరరావు కమూరి కోటిశ్వరాదిగార్లు తలా రూ 2 లు యలమంచిలి బుల్లి పాపయ్య పువ్వుల ప్రకాశరావు, పాముశ్రీ సాంబశివరావు, అన్నె సుబ్బారావు, కొత్త సత్యజారాయణగార్లు తలా రూ 1, యలమంచిలి కుటుంబయ్యగారు-3/-ధాన్యం అన్నె అంజయ్యగారు 2 ఖ మొదు కోటిశ్వరావులపల్లి రావు, చిందా పిల్లాజా, కుర్ర చిందకోటిశ్వరమయ్య, కోపరాజు మాణిక్యమ్మ, పాలడుగు వీరరాఘవయ్య, పాలడుగు సీతారామమ్మ, ముత్తినేని భాల వీరరాఘవయ్య, కొల్లి వెంకట్రామయ్య, పాలడుగు పల్లభియ్య కమూరుడు సత్యజారాయణ, బాదెళ్ళ పూర్ణచంద్రరావు, కలపాల సూర్యప్రకాశరావుగార్లు తలా 1 ఖ కుర్రా రత్తయ్య కమూరుడు వెంకటేశ్వరరావు, కాశం నేని రంగారావు, కలపాల వెంకయ్య కాని లక్ష్మయ్య పువ్వుల పరిపేవాం కుర్ర బసవయ్య, నాగభూషణం, కోటయ్య, హనుమయ్య, తుమ్మల వెంకటకృష్ణయ్య కుర్ర వెంకటేశ్వరరావు అంజయ్య, అన్నె వీరభద్రయ్య, మొక్క పరస్వతమ్మ జాస్తి బుల్లెమ్మ, నిమ్మగడ్డ కృష్ణమూర్తి, పాలడుగు రామజాగం, కలపాల కోటయ్య, అన్నె చినబసవయ్య, కొల్లి సూర్యజారాయణ వీర మూ వ శేవి సుబ్బారావు, కొత్త జానకిరామయ్యగార్లు తలా ½ ఖ పాలడుగు సుబ్బయ్య సూర్యజారాయణ, పెదవీరరాఘవయ్య, కొల్లి వెంకట్రాద్రివర్మ, నాదెళ్ళ పురుషోత్తం, మహాలి ముత్తుకు రాజాసుమారుడు సుబ్బరాజు, చిందా రామరాజు, బుట్టి కృష్ణంరాజు, ముదునూరు రామారావు, మొక్క రత్తమ్మ రావులపాటి రాఘవయ్య, వెంకటేశ్వరరావు, పువ్వుల నాగభూషణం, కుర్ర కోటయ్య, వీర శా ఘ య్య, కాశం నేని సత్యజారాయణ, తుమ్మల సుబ్బయ్య సహదుడు రామకోటయ్య, అన్నె రాజలింగం, కొల్లి శేషయ్య, కుర్రా సత్యజారాయణ, అన్నె సత్యజారాయణగార్లు తలా ½ ఖ పాలడుగు బసవయ్యగారు 7 సం తుమ్మల కోట యయ్య, ఆళ్ళ కోటయ్యగారు చెరి 3 సం కృషికార్ లోక్ పార్టీ వసూళ్లు

విజయవాడ, ఏప్రిల్ 19: రాయలసీమ క్షామనివారణ నిధికిగాను కొబ్బావాసుదేవ ప్రసాదరావుగారు, ఈ దిగువ గ్రామాలలో యీ క్రింద కనుపరచిన ప్రకారము ధనము, ధాన్యము, గడి వసూలుచేసి శ్రీమతి భారతీదేవి రంగాగారికి పంపర్చినారు:

ముప్పాళ్ళ

అట్లూరు గోపాలకృష్ణయ్య రూ 5, కొబ్బావాసుదేవప్రసాదరామయ్య 25, కోడూరు కోటేశ్వరరావు 10 గొల్లపూడి వరసింహం 5, కొత్తపాటి వెంకటసుబ్బయ్య 25 గరికపెళ్ల సీతారామప్రభుత్వం 5, పాలియను పరకు రామయ్య 2, యాగంటి పాంబశివరావు 5, కొబ్బా రామచంద్రయ్య 10, పావులూరు వెంకటరత్నం 1, సుబ్బా జానకీసీతారామయ్య 5, పావులూరు బసవయ్య 5, పాలడుగు వెంకటరత్నం 10 కస్తూరి చంద్రగిరి 5, మోరం సుబ్బారావు 0 8 0, శేఖు సుప్తాన్ పా హెచ్ 0 8 0, పెండ్యాల వెంకటేశ్వరరావు 10, గూడిపాటి శివరామకృష్ణయ్య 5, కొబ్బా తిరుపతియ్య 10, తాటి దశరథరామయ్య 5, మేచికాని జగన్నాథరావు 10, మేచికాని జగన్నాథరావు 5, కడియాల వెంకటేశ్వరరావు 2, సాలయగు సుబ్బారావు 5 మొర్వా రామయ్య 2, కొర్విపల్లి లక్ష్మయ్య 2, కోటగిరి సీతారామయ్య 0 8-0, కడియాల సత్యన్నారాయణ 1, పాలడుగు సీతారామయ్య 2, తిప్పర్తి ముక్కంటయ్య 1, చెర్వుపుట్టు లక్ష్మీకాంతయ్య 1, కొబ్బా శివరామకృష్ణయ్య 5 పాటిబండ్ల విష్ణుదర్శనరావు 1, పావులూరు నాగభూషణం 2, కడియాల పాహారావు 2, సుమహమ్మద్ యూసఫ్ 1 కొబ్బా బిరావు 2 పి కృష్ణమూర్తి 5 పుప్పల పాటి రామచంద్రరావుగార్లు 2

కుప్పం

బొంతు జానిరెడ్డి రూ. 5, తేకం పర్వింపులు 1, సుంటక సుబ్బారెడ్డి 5, యీ వెంకటరెడ్డి 2 యీ లక్ష్మీరెడ్డి గారికుమారుడు పీతారెడ్డి 2 యీ కోటిరెడ్డి 1 యీ శేషిరెడ్డిగారి కుమారుడు వెంకటరెడ్డిగారు 2

కూరగంటపల్లి

జి వెంకటసుబ్బయ్య నాయుడు రూ 10, ఇ సుబ్బయ్య 10, ఇ కాపయ్య గారు 5

ధాన్యం: గోపవరం గూడెం గ్రామంలో కనగవరపు బుచ్చయ్యగారు యింటింటికి తిరిగి 1 బస్తా జొన్నలు, 1 బస్తా జడ్డు కమూలు చెపిరి కొబ్బా వెంకటరమయ్య 1 బస్తా గన్నె యజ్ఞజారాయణ 20 మా పెదర్లజారాయణ 20 మా కొబ్బా దశరథరామయ్య 10 మా

నుడివాడి కాబూకా సిద్ధాంతం చెప్పారు గ్రామకాపురస్తుడు అడుసుమిలి కాశీవిశ్వనాథంగారు 4 బళ్ళ పరిగడ్డి యిచ్చుటకు వాగ్దానముచేశారు

కుందేరు-కందలంపాడు గ్రామస్థుల సహాయం

ఈ నెల 5, 6 తారీఖులలో విజయవాడ కాబూకా హెచ్చువివారణకమిటి (ఆంధ్ర ప్రదేశ్ కాంగ్రెసు హెచ్చువివారణ కమిటీకాళ) అధ్యక్షుడు కార్యదర్శులు శ్రీమతి తుడ్డుగంటి రత్నమాంబ అక్కినేని భాస్కరరావుగార్లు కుందేరు, కందలంపాడు గ్రామాలలో జిల్లా, కాలూకా కమిటీసభ్యులు శ్రీ కడియాల వెంకటేశ్వరరావు, పలపాటి రామచంద్రరావు అల్లి రామకోటయ్యగార్లతోను గ్రామ కాంగ్రెసు పెద్దలైన శ్రీ సుంకరపున్నయ్య ముక్కినేని గోపాలరావు అల్లి వెంకట్రామయ్య తుడ్డుగంటి కోటేశ్వరరావు, పెలగుపూడి వీరరాఘవయ్య సుంకర చిన వెంకట్రాయుల గారల తోను కలసి హెచ్చువివారణ పనులు జరిపారు కుందేరు గ్రామంలో రజకులు ఒక్కొక్క యింటికి రెండు కుంచములధాన్యం చొప్పున 2 బస్తాల ధాన్యం విరాళంగా యిచ్చి హెచ్చువివారణలకు తమ పొలం భూతిని చెరిపారు గ్రామంలో రైతులు తమ శక్తికొలదీ ధాన్యం, గడ్డి యిచ్చి సహాయ పడ్డారు

కందలంపాడుగ్రామంలో యీ కమిటీవారికి శ్రీ పెలగపూడి వెంకటసుబ్బయ్యగారు వెంటవుండి గ్రామమంతా తిరిగి హెచ్చువివారణ వసూలుచేయుటలో పూర్తిగా తోడ్పడ్డారు

కిరాళాలిచ్చిన దాతలు కుందేరు: తుడ్డుగంటి కోటయ్య, కడియాల కోటయ్యగార్లు చెరి 2

అర్గోనాట్ స్పీడ్‌బర్డ్ విమానాలలో

హాంకాంగ్-టోకియో

రంగూన్ - బాంగ్‌కాక్ మీదుగా ప్రయాణం చేయండి

అతిక్రమించెత్తే అర్గోనాట్ స్పీడ్‌బర్డ్ విమానాలలో ప్రయాణంచేస్తే మీప్రయాణకాలంలో ఎన్నోరోజులు కలిసివస్తాయో. అలా కలిసివచ్చిన కాలాన్ని ఇంకా ఎన్నోవినోదాలు చూడడానికి లేక ఎన్నోపనులు చూడుకోడానికి ఉపయోగించుకోవచ్చు

మీరు హాయ్‌గా అనుకుని కూర్చోవచ్చు మేమున్నాం కదా విమానప్రయాణంలో మీకు లోపలివారికి ఆతిథ్యాలు పొందేయాదులు కూడా లభిస్తాయి

అతిశ్రద్ధగాజరిగే బి ఓ ఏ సి సర్వీసులకై అదనపు అర్చులేదు - మామూలు చెల్లింపవక్కరలేదు

బి ఓ ఏ సి మీవిషయాన్ని శ్రద్ధగా కనిపెడుతుంది

కలకత్తా నుంచి	వారానికి ప్రయాణాలు	పోనుమార్గం ఛార్జీ	పోనురాను ఛార్జీ
		రు	రు
రంగూన్	3	307	553
బాంగ్‌కాక్	3	480	864
హాంకాంగ్	3	[illegible]	1682
టోకియో	2	1667	3001

మీ ట్రావెలింగ్ ఏజెంటు సంప్రదించండి లేక ఓ.ఓ.ఏ సి 41 కాథెడ్రల్ రోడ్ మద్రాసు లో లేదా ప్రవేశ మార్గంకంకర్తకు వ్రాయండి టెలిఫోన్ P K. 3470/5

FLY BY B·O·A·C

బి ఓ ఏ సి లో విమానప్రయాణంచేయండి

ఖర్చు ఓపిక పరిశుభ్రత కాస్త కలిసి

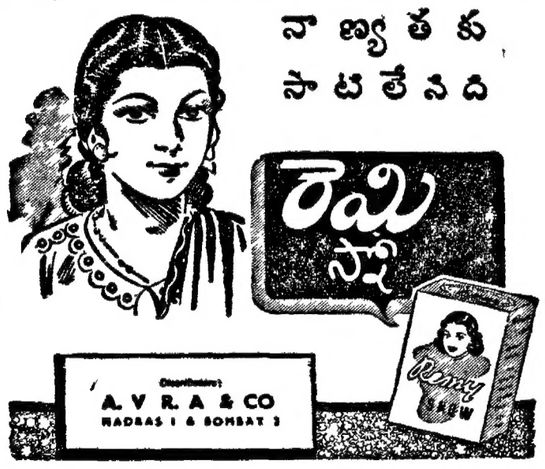

చాలా పదునైనవి!

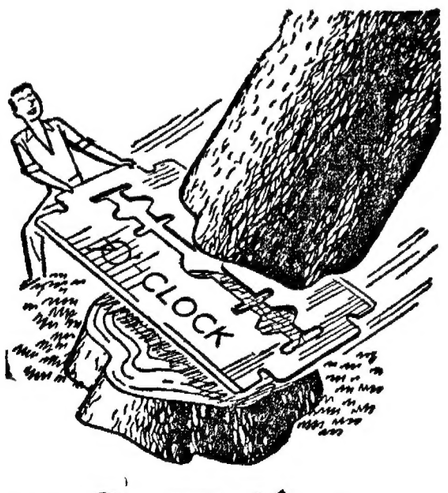

అతిచౌక !

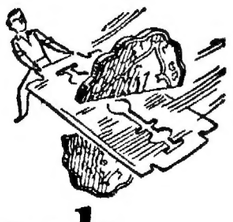

సెవెన్ ఓ క్లాక్ బ్లేడ్లు అతిశ్రేష్ఠమైన ఉక్కుతో తయారైనవి మిక్కిలి పదునుగా ఉండటానికై వాటి అంచులు మూడుపార్శ్వ పొన వట్టబడినవి అవి అంత పదునైనవి గనుకనే మీరు ప్రతిబ్లేడుతోనూ అనేక పార్శ్వ హాయిగా క్షౌరం చేసుకోగలుగుతున్నారు అవి ఎంతో కాలంమన్నుతాయి గనుక బాలాపొదు పైనవి

7o'clock

సెవెన్ ఓ'క్లాక్ స్లాటెడ్ బ్లేడ్లు

10 బ్లేడ్ల ప్యాకెట్ వెల 1 రూపాయ

ఆంధ్రరాష్ట్రం నందికొండ ప్రాజెక్టు

ఎసెంబ్లీలో సమావేశానికి వావిలాల గోపాలకృష్ణయ్యగారి తీర్మానాలు

(స్వకీయ విలేఖరి)

గుంటూరు, ఏప్రిల్ 17: మద్రాసు రాష్ట్ర శాసన సభ్యులు శ్రీ వావిలాల గోపాలకృష్ణయ్యగారు ప్రథమశాసనసభ సమావేశంలో చర్చించుటకై క్రింది తీర్మానముల నసెంబ్లీ ఆఫీసుకు పంపారు

(1) నేటి మద్రాసుస్టేటుగ ప్రాంతాలలో కూడిబుచుకోలగాపులగంగాపున్నందున నయోజనములచే ఎన్నుకోబడిన సభ్యులు తమ అభిమతాన్ని తమ మాతృభాషలో చర్చించుటకే అవకాశం ధారాళంగా ఏర్పడదు గావున, రాష్ట్రాలు తమ మాతృభాష ప్రాతిపదికగా ఏర్పడడం స్వరాజ్యాన్ని సురాజ్యం చేసి ప్రజాస్వామికాన్ని అమలు జరుపుటకు అవకాశం యిస్తుంది కావున విశాలాంధ్ర, ఐక్యకర్ణాటక ఐక్య కేరళ, ఐక్య తమిళనాడు రాష్ట్రాలు ఏర్పడుటకు అనువుగా మద్రాసు స్టేటులోని ఆంధ్ర కర్ణాటక కేరళ తమిళ జిల్లాలను ప్రత్యేక రాష్ట్రాలుగా విభజించ వలెనని, యింకను ప్రాతిపదికగా వెంటనే యీ స్టేటులోని ఆంధ్ర ప్రాంతాలను ఆంధ్ర రాష్ట్రంగానిర్మాణం చేయుటకు తగు చర్య తీసుకోవలసిందిగా రిపబ్లిక్ ప్రెసిడెంటును యీ సభ కోరుచున్నది

కౌన్సిల్‌ను రద్దు చేయాలి

(2) చిత్రంలో మరొక చిత్రంగా ప్రజాప్రతినిధుల కున్న కొద్దిపాటి అధికారాలను కూడా తమ్ము చేయుటకు, నయోజన పోటర్లచే ప్రత్యక్షంగా ఎన్నుకోబడిన లెజిస్లేటివ్ అసెంబ్లీ గమనానికి అడుగు పరోక్షపు ఎన్నికల ద్వారా నిండిన కౌన్సిలు అనవసరమని యీ అసెంబ్లీ సభ్యులు అభిప్రాయ పడుచూడాలని ఎత్తివేయుటకు వెంటనే తగు చర్యలు తీసుకోవలసిందిగా పార్లమెంటును యీ అంశ్లి కోరుచున్నది.

(3) ప్రజాస్వామ్యం అమలు జరుపుటకుపరిపాలన మాతృభాషలో జరుగుట అత్యావసరంగాన యీ రాష్ట్రంలోని పరిపాలన విద్యాబోధన ఆయా ప్రాంతాల మాతృభాషలోనే జరుపుటకు ప్రభుత్వాన్ని యీ అసెంబ్లీ ఆదేశిస్తున్నది.

నందికొండ ప్రాజెక్టు

(4) ప్రతి సంవత్సరం కరువు కాటకాలకు గురియగుచున్న రాయలసీమ జిల్లాలు గుంటూరు నెల్లూరు జిల్లాలలోని పెట్టప్రాంతాలు కరువు నుండి శాశ్వతంగా బయట పడుటకు ఇరిగేషన్ పౌకర్యమే ఆధారమని నమ్ముతూ, నదీజలాలు అనటిలోయి ప్రజల ప్రయోజనానికే ప్రాధాన్యం యివ్వవలెనే సిద్ధాంతాన్ని బట్టి, కృష్ణానదికి సిద్ధేశ్వరం వద్ద కర్నూలు, కడప జిల్లాలలోని అతి లక్షల యకరాలకు పలిపోయే రిజర్వాయరును, యిప్పటికే హైదరాబాదు ప్రభుత్వం తీవ్రప్రయత్నం చేస్తున్న నందికొండ వద్ద మద్రాసు రాష్ట్రానికి కూడ వుపయోగపడు విధంగా వుమ్మడి రిజర్వాయరు నిర్మాణాన్ని పంచవర్ష ప్రణాళికలో చేర్చాలని శిఫారసు చేయుటకును, వెంటనే పని కూడ ప్రారంభించుటకును మద్రాసు ప్రభుత్వాన్ని యీ అసెంబ్లీ ఆదేశిస్తున్నది

పారస్వతం విజ్ఞానం, కళలు, సహకారం పాంథిక పేదలలో ప్రముఖులకు స్థానమిచ్చుటకు నిర్దేశించిన కౌన్సిలు జామీనేమనులను రాజకీయ ప్రయోజనములకు ఉపయోగించుటం రిపబ్లిక్ రాజ్యాంగం గవర్నర్లకిచ్చిన అధికారాలను దుర్వినియోగం చేయుట మేనని యీ అసెంబ్లీ అభిప్రాయపడుచున్నది

అమెరికా ఆటమిక్ రహస్యాలు

బ్రిటన్‌కు తెలియపరిచే విషయమై ప్రతిఘటన

వాషింగ్టన్, ఏప్రిల్ 20. రెండవ ప్రపంచ యుద్ధకాలంలోవున్న సంబంధాలను పునరుద్ధరించి బ్రిటన్ కెనడాలకు ఆటమిక్ రహస్యాలు తెలియపరచాలంటూ అధ్యక్షుడు ట్రూమన్ 1949 జూన్‌లో చేసిన ప్రతిపాదనను వ్యతిరేకిస్తూ సెనేటర్ ఆరన్ బ్రాండెజ్ బరు ప్రతిఘటించారని నేడిక్కడ ప్రకటన జరిగింది

పరమాణుశక్తి పరిశోధనకు సంబంధించిన రహస్యాలు అమెరికా తమకు తెలియపరచాలని బ్రిటన్ కెనడాలు కోరినపుడు, అట్టిచర్య అమెరికా ఆటమిక్ పరిశోధనకూడా బాధకరమని ట్రూమన్ అప్పటో వాదించారు

అమెరికా తన రహస్యాలు తెలియపరచడంద్వారా బ్రిటన్ అమెరికాతో సహకరించాలని సెనేటర్ బ్రాండెజ్ బర్గ్ వాదించారు

1930 నుంచి ఆయన మృతిచెందే వరకు ఆయన వ్రాసిన లేఖలు డయరీలు, పాస్కిన్ వచ్చే మంగళవారం నాడు ఒక పుస్తక రూపంగా ప్రచురింపబడతాయి ఆయన కుమారుడు ఆరాన్ బ్రాండెజ్ బర్గ్ జూనియర్) వాటిని సంస్కరించి 599 పేజీల పుస్తకంగా ప్రచురిస్తున్నారు వాటిలో మొదట అమెరికా ఇతర ప్రపంచానికి దూరంగా ఉండాలని వాదిస్తూ వచ్చిన సెనేటర్ బ్రాండెజ్ బర్గ్ ఏ విధంగా అంతర్జాతీయవాదిగా మార్పు చెందినదీ గోచరిస్తున్నది

యుద్ధకాలంలో బ్రిటన్‌లు జరుపుకున్న ఒడంబడికలరీత్యా బ్రిటన్ అంగీకారం లేకుండా అమెరికా ఆటమిక్ ఆయుధాలు ఉపయోగించ కూడదనే నిబంధనకూడా ఉన్నదట.

దాళవా పంటకు నీటి ఇబ్బంది

పశ్చిమ గోదావరిజిల్లా రైతుసంఘ తీర్మానాలు

తణుకు ఏప్రిల్ 15 పశ్చిమ గోదావరిజిల్లా రైతుసంఘ కార్యవర్గ సమావేశం 12 న భూపతిరాజు లక్ష్మీనరసరాజు (ఎం ఎల్ ఎ) గారి అధ్యక్షతన జరిగింది

ఈ సంవత్సరం ఈ జిల్లాలో దాళ్వాపంటకు గలిగిన నీటి యిబ్బందిపల్ల పలాది ఎకరాలలో పంట నాశనమవుతోందనీ ఇప్పుడైనా పర్మనెంటు బోర్ కొట్టేసిన భూములకు ప్రాధాన్యత యిచ్చి నిరక్షణ నివిధ్యోగిస్తే కొంతపంట అయినా దక్కేట్టు చేయవచ్చునని ప్రభుత్వానికి తెలుపుతూ ఈ విషయములో జిల్లా కలెక్టరు, యింజనీయరు వదకు రాయబారం పంపుటకు సంఘాన్యక్షుడు కార్యదర్శులను కోరుతూ ఒక తీర్మానం చేశారు

కొలేటి భూములను సాగుచేసే రైతులకు దళులు పరిచే విషయంలో ఆ ప్రాంతంలో పర్యటించి పరిశీలించి ప్రణాళిక తయారు చేయటానికి యార్లగడ్డి పోలిశెట్టి (కన్నీపురు) కట్టేని కాశి, పడింపల్లి సోమరాజు, పిడుగు రత్తి ఆశ్వనీకుమార దత్తుగార్లతో ఒకకమిటీ ఏర్పాటు చేశారు

చింతలపూడి, తణుకు తాలూకాలలో పెద్ద ఎత్తున రైతులను భూముల నుంచి తొలగిస్తున్నారనీ గానప్రభుత్వం ప్రజా ప్రతినిధులు రైతుసంఘ ప్రతినిధులం, రెవెన్యూ అధికారులతో కమిటీలను ఏర్పరచి భూములు ఎవరి హక్కు భుక్తములలో వున్నది నిర్ణయించ వలెనని, రైతాంగము భూములపై తిరుగుకున్న హక్కులను నిలబెట్టవలెనని పేర్కొని తీర్మానం చేశారు

ఫారస్టు గ్రామాలలో పశువులను అడవులలో మేపుకొనటం వ్యవసాయ పరికరములు తెచ్చుకొనటం, కూలీలు చీటకట్టి కట్టెపుల్లలు తెచ్చుకోవటం వగైరా పదుపాయములు తిరిగి చేయవలెనని, ఏర్పాటు చేయించుట ప్రజాస్వామ్య వ్యతిరేకమనీ, గవర్నరు యీ విధంగా నిర్బంధ రైతాంగము అంతా నిరసించవలెనని కొరియా మలయాలలో క్రిమి యుద్ధాలను, కొరియన్ యుద్ధాలను జరిగిస్తున్న సామ్రాజ్యవాదుల రాక్షస చర్యను గర్హిస్తూ భారత ప్రభుత్వం ఈ క్రూర చర్యను నిరసించునట్లు రైతాంగము పత్రిడి చేయవలెననీకూడా తీర్మానించారు

కొత్తపంటకు ధాన్యం బోనస అక్టోబరు 20 నుండి జూన్ వరకు వర్తింపజేయాలనీ తిరుగు ప్రాంతాల ప్రజానీకం తమ తిండి నిమిత్తం జిల్లాలో మిగులు ప్రాంతములనుండి ధాన్యము తెచ్చుకొనుటకు ఎట్టి అభ్యంతరము లేకుండా చేయాలనీ చెరుకుకు గిట్టింపు రేటు నిర్ణయించి పరుకు విడుదలకు తగు పదుపాయము చేయాలనీ ప్రభుత్వాన్ని కోరుతూ తీర్మానాలు చేశారు

అధ్యక్షుని ప్రకటన

దాళవాపంట భూములకు పి డబ్ల్యు డి వారు ఈ కొద్ది రోజులలో సైనాయిటిని సప్లయిచేసి రైతులకు సహాయపడాలని అధ్యక్షుడు లక్ష్మీనరసింహం రాజుగారు ఒక ప్రకటన చేశారు ఈ పంటకు ఈ ఇబ్బంది రావటానికి కారణం లోగడ ఎం ఎల్ ఎ లు కొందరు తమకు పోట్లుఇస్తే దాళ్వా ఇప్పిస్తామని వాగ్దానాలు చెసి, అప్పటికి తమకున్న పలుకుబడిని వుపయోగించి, నీటి నిలువను యోచించకుండా బాధ్యతా రహితంగా కొన్నిచోట్ల ఎకరాలకు అదనంగా దాళ్వా ఇప్పించటమేనని ఆ ప్రకటనలో పేర్కొన్నారు (స్వ వి)

బళ్ళారి ఆంధ్రప్రాంత రైతుల దురవస్థ

ఆలూరు, ఏప్రిల్ 14 రాయదుర్గం అదోని, ఆలూరు తాలూకాలలోని రైతులు ఋణభారం ధరల తగ్గుదలవల్ల 'తడిసి మోపెందు' మైదనీ, పాహుకార్ల ఒత్తిడి ఎక్కువగా వున్నదనీ బళ్ళారి కిసాన్ సభవారు తెలుపుతున్నారు ప్రభుత్వం ఈరైతుల ఋణాలు చెల్లింపు విషయమై మూడుఎండ్లపాటు మారుటోరియమ్ ప్రకటించాలని వారు కోరుతున్నారు

అమలాపురం తాలూకా రైతు సభ

అమలాపురం, ఏప్రిల్ 12: ఈ తాలూకా రైతు సంఘ సర్వసభ్యసమావేశం, యీ నెల 8 న లేదీన ఎర మేళ్వర టాకీస్‌లో చింతపల్లి కృష్ణమూర్తిగారి అధ్యక్షతన జరిగినది శ్రీయుతులు వై రామచంద్రరావు, గారిపాటి లక్ష్మణరావు ముళ్లపూడి సూర్యనారాయణ చింతపల్లి కృష్ణమూర్తి బసవపీంపోడ్రి, జిల్లారైతుసంఘ కార్యదర్శి డి ధర్మారావు ప్రభృతి 150 మంది ప్రతినిధులు సమావేశానికి హాజరైనారు

తాలూకా రైతు సంఘ కార్యదర్శి గారపాటి లక్ష్మణరావుగారు, 1948 లో, యీ సంఘం యేర్పడినది లగాయతు, సంఘ కార్యకలాపాలను సమీక్షను నివేదికచదివారు ప్రభుత్వ నిషేధంవల్ల సంఘ కార్యకలాపాలు మందగించాయని తెలియజేశారు

శ్రీయుతులు ధర్మారావు, బసవపీంపోడ్రి, పాదుపూడి శాస్త్రిగారలు, కతిపయ దేండి కాంగ్రెసు పరివాలనను నిశితంగా విమర్శిస్తు మాటాడారు రాయబరేలీ మునివారణనిధి పనూర్లకు 15 మంది సభ్యులతో ఒక కమిటీ నియోగించారు 9 మంది సభ్యులతో అమలాపురం రైతు సంఘకార్యవర్గం ఏర్పాటు చేయబడింది ఈ కార్యవర్గానికి అధ్యక్షులు గంటా సత్యనారాయణ, కార్యదర్శి గారపాటి లక్ష్మణరావు, సభ్యులు నిమ్మకాయల బసయ్యనాయుడు, సుత్తుల మీరాసాహెబ్, పెనుమర్తి కృష్ణంరాజు, చింతపల్లి కృష్ణమూర్తి బసవపీంపోడ్రి, బొక్కా జనార్దనరావు, నండూరి కృష్ణమూర్తిగారలు సభ్యులు

పెనుమర్తి అనంతం, చింతం సత్యనారాయణదాసు, యస్ సుబ్బారావుగారల మరణమునకు సంతాపం ప్రకటిస్తు సమావేశంలో తీర్మానం చేయబడింది. (స్వ వి)

అసియా పసిఫిక్ ప్రాంత శాంతిమహాసభ

పెకింగ్‌లో జరపమని చైనా సూచన

లాహోర్, ఏప్రిల్ 18: ఈ ఏడాది ఆసియా, పసిఫిక్ ప్రాంతాల శాంతిమహాసభను పెకింగ్‌లో జరిపవలసిందని చైనాలో వివిధ వర్గాలకు చెందిన 11 మంది నాయకులు సూచించారు

ఆ నాయకులు లాహోర్ శాంతి సంఘానికి పంపిన ఒక సందేశంలో ఈ సూచనచేస్తూ ఈ ప్రాంతాలను మరొక యుద్ధ దురాక్రమణ నుంచి రక్షించాలంటే ఈ సమావేశం జరగటం అత్యావసరమని వారు సూచించారు.

సౌరాష్ట్ర ముఖ్యమంత్రి రాజీనామా ఆలోచన

రాజకోట ఏప్రిల్ 19.

సౌరాష్ట్ర అసెంబ్లీ కాంగ్రెసు పార్టీ, కాంగ్రెసు అధిపాన వర్గము అసౌకర్యంచే పక్షంలో ప్రముఖ మంత్రి పదవినుండి కాలక్రమేణ విరమించుకొనవచ్చునని సౌరాష్ట్ర ప్రముఖ మంత్రి శ్రీయు ఎన్ దేవర్ నేడిక్కడ ప్రకటించారు

పత్రికా విలేఖరులతో గోష్ఠిలో ఆయన ఇంకా ఇలా చెప్పారు:- ఎల్లప్పుడూ ఇదే పదవిలో ఉండాలని నేను కోరుకొనడంలేదు పరిస్థితులు మరొక విధంగా ఉన్నట్లయితే ఎన్నికలలో నేను పోటీచేయడం కూడా జరిగి ఉండేది కాదు గిరాస్ దాసీ నిర్మూలనచట్టం, అమలు పరిచే ఉద్దేశ్యంతోనే నేను గనిమ్నికలలో పోటీ చేశాను భూమి సంస్కరణలు ప్రవేశపెట్టగానే జానపదాలలో ఒకరికి ఈ పదవి అప్పగించి నేను విరమించుకొనదలస్తున్నాను"

అసెంబ్లీ కాంగ్రెసు పార్టీలో చీలికలు ఉన్నవనే వార్తలను ఆయన ఖండించారు

బందరు ఆస్పత్రికో క్షయవార్డు ప్రారంభం

మచిలీపట్నం, ఏప్రిల్ 18 స్థానిక ప్రభుత్వ ఆస్పత్రి ఆవరణలో కృష్ణా జిల్లా క్షయవ్యాధి సంఘంవారు నిర్మించిన క్షయవార్డునకు నిన్న ప్రభుత్వ వైద్యశాఖ డిప్యూటీ డైరెక్టరు లెఫ్టినెంట్ కల్నల్ ఎం వి రమణమూర్తిగారు ప్రారంభోత్సవం చేశారు జిల్లా జడ్జి టి ఎస్ శ్రీనివాసరావుగారు ఆ సందర్భపు సభకు అధ్యక్షత వహించారు రామమూర్తిగారు వార్డును నిర్మించిన సంఘంవారిని అభినందించి, ఇటువంటి వార్డులు ఇంకా అవసరం నిర్మించేందుకు తోడ్పడవలసిందని జిల్లాప్రజలకు విజ్ఞప్తిచేశారు

తెనాలికో వార్డుల హెచ్చింపు

తెనాలి మార్చి 31 ఈ పురపాలక సంఘం ఇటీవల చైర్మన్ పన్నపనేని వెంకటరావుగారి అధ్యక్షతన సమావేశమై ప్రస్తుతం వున్న 22 వార్డులను 28 వార్డులుగా చేసి, 4 రిజర్వుడు స్థానములలో 2 స్థానములు స్త్రీలకును 2 స్థానములు షెడ్యూలు తెగలకును ప్రత్యేకించి మొత్తం, 32 మంది కౌన్సిలర్లు అవ్వేలాగున ఏర్పాటు గావించుచూ తీర్మానించారు. (స్వ వి)

నర్సారావుపేటకు నీటి సప్లయి

నర్సారావుపేట, ఏప్రిల్ 16 స్థానిక మునిసిపల్ కమీషనరుగారు విజయవాడ ఎగ్జిక్యూటివ్ యింజనీయరు, అసిస్టెంటు యింజనీయరుగార్లతో కలసి 18-న యీ పట్టణమునకు నీరుసప్లయి విషయంలో ఇక్కడికి ఒక మైలు దూరమునవున్న లింగంగుంట గ్రామ బావులను చూచివచ్చారు ఆ బావులనుండి పైపులద్వారా యిచ్చుటకు నీరుసప్లయి చేయుటకు నిర్ణయం జరిగినదని తెలిసింది ఇందునిమిత్తము కొత్తబావులు చూచుకొనుచున్నారు ఈ సందర్భమున స్థానిక మునిసిపల్ కౌన్సిలువారు రు 40000/- ఖర్చు భరించుటకు సిద్ధపడి ప్రభుత్వమును మరి రు 4000/- గ్రాంటుగా యివ్వవలెనని కోరారు కొలది కాలములో యీ విషయమై పని ప్రారంభము కాగలదని తెలిసింది

కైకలూరు స్టేషన్లో ప్రయాణీకుని మరణం

కైకలూరు, ఏప్రిల్ 18 ఈవూరి రైల్వేస్టేషను ప్లాటుఫారం మీద ఈ 14 న ఒక ప్రయాణీకుడు ట్రాలీమీద పడుకొన్నట్లే పడుకొని మరణించాడు పోలీసులు పరిశీలించగా అతని జేబులో అనికొల్లిసుంచి ఈ ఊరికి టిక్కెట్టు కనుపించింది ఎవరైనదీ తెలియనందున ఆస్పత్రికి తీసుకువచ్చి ఫొటోతీయించి శవపరీక్ష అనంతరం దహనసంస్కారాలు జరిపించారు.

దేవుని ఉత్సవంలో పన్ను వసూలు

విరూపాక్షస్వామి ఆలయాధికారులకు, బళ్ళారిజిల్లాబోర్డుకు పేచీ

హంపీపేట, ఏప్రిల్ 17: శ్రీహంపీ విరూపాక్షస్వామివారి రథోత్సవ సందర్భంలో ఈ యేడు అద్భుత అంగళ్లు పెట్టేవారినుండి రు సుములు ఎకరు వసూలు చేయాలని పేచీ వచ్చింది మామూలుగా దేవాలయపు అధికారులు వసూలు చేసేవారు. ఈ సంవత్సరము బళ్ళారిజిల్లా బోర్డువారు అరుసుములు తమకు చెల్లించవలసినదిగా ప్రకటించారు దేవాలయ అధికారులు విధించే వాటికంటే ఇది తిక్కువగుటచే అంగళ్ళవారు జిల్లాబోర్డువారికి చెలించిరసీదులను పొందారు. ఈ సందర్భములో దేవాలయ అధికారులకు జిల్లాబోర్డువారి నీబ్బందికి కర్షణజరిగి అధికారుల వద్ద పిర్యాదుచేయుట సహితము సంభవించింది ఇంతలో దేవాలయపు అధికారులు జిలాబోర్డువారికి అంగళ్లవారు రుసుములను చెల్లించకుండు జాగున ఇంజక్షన్ ఉత్తరువును తెచ్చి చాటించారు ఈ రుసుములను వసూలుచేయుటకు ఎకరికి గలదను విషయము ఇక కోర్టువారు పరిష్కరించవలసి వుంది ఆరోజు హుండ్యతీవలన యాత్రీకులు హెచ్చుగా రాలేదు

హంపీ శ్రీ విద్యారణ్య విజ్ఞానసమితి వారు యాత్రకువచ్చిన విరూపేదలకు

శ్రీకాకుళం పట్టణ పారిశుద్ధ్యం

జిల్లా కలెక్టరుగారి ప్రత్యేక శ్రద్ధ

శ్రీకాకుళం ఏప్రిల్ 12 శ్రీకాకుళం పట్టణ పారిశుద్ధ్యం గురించి జిల్లా కలక్టరు శ్రీ ఎస్ భగవాన్‌దాసుగారు ప్రతిఆదివారం చైర్మన్ డాక్టరు గైకేడి వెంకట్రావు కమీషనరు శ్రీ పి జాగన్నాథరావు హెల్త్ ఆఫీసరు శ్రీ ఎం పెనుమాళ్ళరాజుగార్లను కాలిటరీవుద్యోగులను వెంటపెట్టుకొని ఒళ్ళుకర్రాడుపోయి రోడు పెచ్చుర్లను (పన్నుకట్టు ప్రజలు) కలిసికొని వారియిండ్లు యందును, రహదార్లయందును పారిశుద్ధ్యం గురించి తగు సలహాలిస్తున్నారు

పట్టణములో మురికి ప్రవాహాలు హెచ్చయి, దోమలబాధ విపరీతమవడంవల్ల, కలెక్టరుగారే స్వయంగా వాటి నివారణకు పూనుకొని పనిచేస్తున్నారు (స్వ వి)

రోజులపాటు రెండుపూటలా రోడ్డులు నుంచిపెట్టారు సుకాయములు అసిస్టెంటు కమీషనర్ కి కోటీశ్వరరావుగారు దేవాలయం తిరుపం ఒక రోజు చేదలకు అన్నదానము చేయించారు.

స్థానికపత్రికల ప్యాకరీలో ఈసంతత్సరం యింతవరకు ఒకలక్షకు పైచిలుకు టన్నుల పెనుసుతో పత్రికల తయారైంది మేమూపాంతమువరకు ఫాక్టరీ అడుతుందని తెలుస్తున్నది. (స్వ వి)

నేడే చూడండి

ఎ.టి.ఎస్ వారి

ఆడబ్రతుకు

శ్రీరంజని.... కృష్ణకుమారి..

డైరెక్షన్ బి ఏ సుబ్బారావు

లిప్టన్స్

వైట్ లేబిల్ టీ

ఉత్సాహానికీ, రుచికీ

మండపాక వంతెన ప్రారంభోత్సవం

తణుకు, ఏప్రిల్ 15: ఈ తాలూకా మండపాకలో కొత్తగా కట్టిన వంతెనకు 10 వ తేదీని జిలాకలెక్టరు టి పి ఎల్ గివన్ ప్రారంభోత్సవంజరిపారు ప్రజలు అవసరంగా ప్రభుత్వాన్ని విమర్శించక, అభివృద్ధి కలాపాలలో సహకరించాలని వారు విజ్ఞప్తి చేశారు

ఈ సందర్భంలో అల్పాహారాల అనంతరం తణుకు జిల్లాబోర్డు ముసలుకొ అప్పారావుగారి అధ్యక్షతను సభ జరిగింది ఈవంతెనను నిర్మించే బాధ్యతను స్వీకరించి విజయవంతంగా ముగించినందుకు అధ్యక్షుడు మండపాక పంచాయితీబోర్డువారిని అభినందించారు యర్రమిల్లి సూర్యనారాయణగారు 10 యేండ్లనుండి బ్రిడ్జి నిర్మాణంలో పడ్డ యిబ్బందులు తెలిపి, గ్రామం లో ఇంకా హరిజనులకు కాలనీస వసతి పౌకర్యాలు వెంటనే ఏర్పాటు చెయ్యవలసిందిగా కలెక్టరుగారిని కోరారు జిల్లా డివిజనల్ ఇంజనీర్ పి కృష్ణారెడ్డిగారు 1942 లో కంఖుస్థాపన జరిగినదాటినుండి వంతెన నిర్మాణ జరిగిన విధానం వివరించారు సూర్యనారాయణగారి అభినందనలతో సభ ముగిసింది ప్రారంభోత్సవానికి ముళ్లపూడి హరిశ్చంద్రప్రసాద్ (ఎం ఎల్ సి) చిట్టూరి యింద్రయ్య (ఎం ఎల్ ఎ) గార్లు మొదలగువారు పాల్గొనుచుండి వచ్చారు

ధాన్య సేకరణ

తణుకు తాలూకాలో తణుకు, గోపేరు పేకేరు, పెనుగొండ గ్రామాలలో జిల్లాకలెక్టరు తాలూకా సప్లయి ఆఫీసరు అల్లూరి గంగరాజు తహశీల్దారు జి గోపాలంగార్లతో తిరిగి సుమారు 7000 బస్తాల ధాన్యం సేకరించారు (స్వ వి)

మదనకామేశ్వరలేహ్యం

ఇది మేహములు నిత్యాక, నిస్సత్తువ శుక్లస్వప్నము, అతిమూత్రము, మొదలగు వాటిని అందించి, మంచి బలమును వీర్యపుష్టత్వమును కలిగించుటలో అద్భుతమైనది 2 డబ్బీలు వెలను 20 తులముల డబ్బీకు 2 బోర్డుబి ప్రత్యేకము

పి సి ఏ అండ్ కంపెనీ

ఆయుర్వేద నిలయం పెద్దపేట (నెల్లూరుజిల్లా)

వర్తమాన వార్తలు

ఆర్థిక సంఘం ఏర్పాటు

ఆర్థిక సంఘం ఏర్పాటు కమిటీ అఖిల భారత నిర్వాహక సంఘం తాజా సమావేశం చికిత్సా వైద్య కేంద్రాలకు ఎన్నో బడిసివి భా

ఇండియన్ బ్యాంక్ లిమిటెడ్

హెడ్ఆఫీసులోను బ్యాంకు బ్రాంచీలలోను ఇచ్చుకు సేవింగ్ డిపాజిట్లు మూడు నుండి ఐదు సెలలవరకు రు 5,000/-లు అంతకు పై మొత్తములు తగిన వడ్డీరేట్లకు తీసుకొనబడును.

3 & 4 సెలలకు సం 1-కి 2½%

5 సెలలకు „ 2¾%

(అట్టి డిపాజిట్లు 1951 సెప్టెంబరు 30-న లేదీ తరువాత నిలవ యుండనీయబడవు)

(బోర్డు తీర్మానమునకు లిని)

ఎన్. గోపాలయ్యర్,

కార్యదర్శి

పూర్తిగా ఉచితం

చురుకుగా ఉండండి

కురుకుగా అవబడేందుకు

మాసాగనైనదన్నిశాలువలు,

అందమైన సిల్కు పీకలు

పూర్తిగా ఉచితంగా

తెప్పించుకొనండి

కాటలాగుకు వ్రాయండి:

CAROLINE AGENCIES (INDIA)

43 SADASHIV LANE — BOMBAY 4.

Edited Printed & Published by S Sambhu Prasad at the Andhra Patrika Press, No. 7, Thambu Chetty St, Madras.